

Árbol del Problema.-

Ente público:	Instituto Estatal del Deporte de Coahuila
Programa:	Administración de espacios para el deporte y la activación física
Clave del Programa:	Por definir

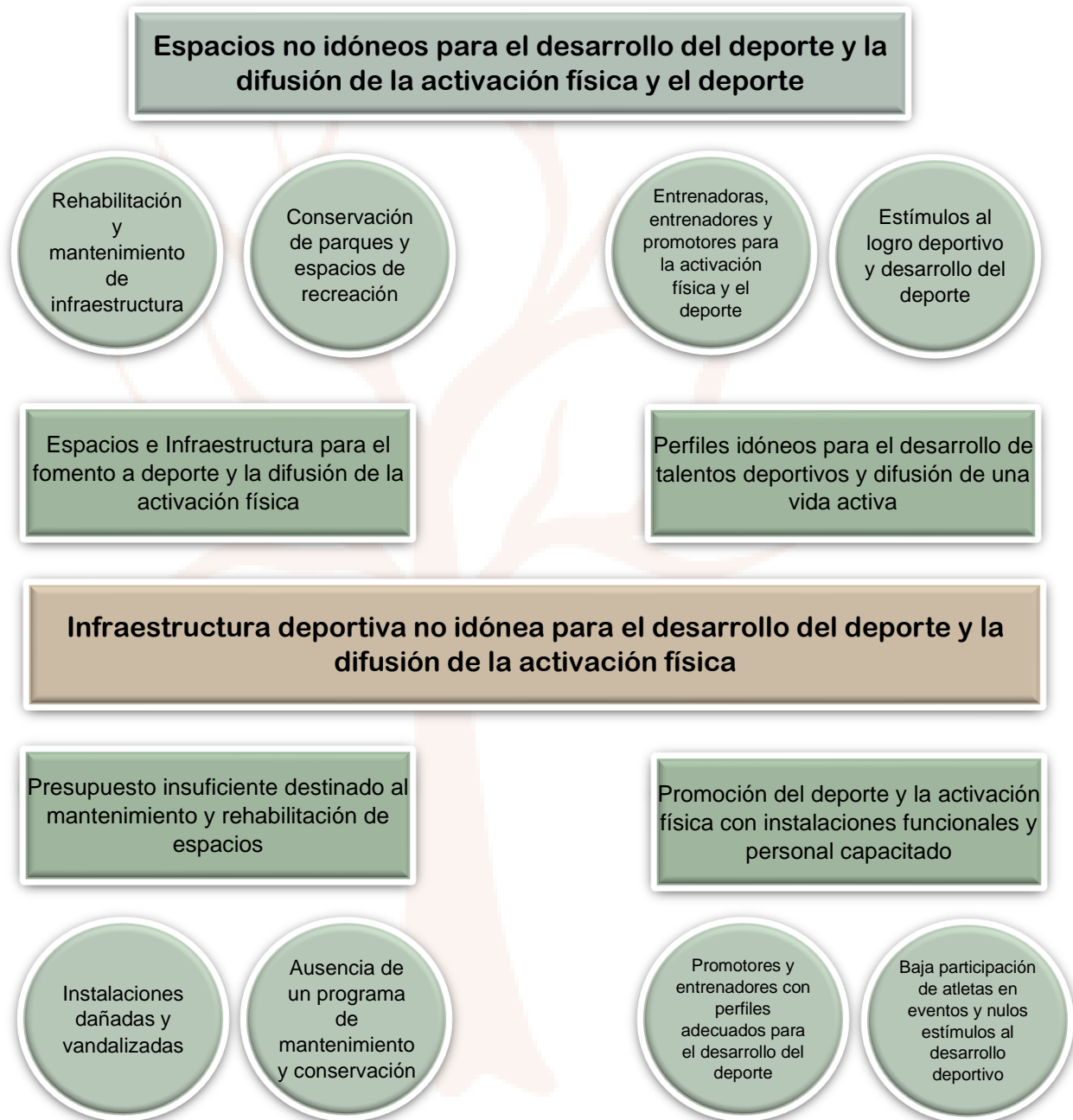

Árbol de Objetivos.-

Ente público:	Instituto Estatal del Deporte de Coahuila
Programa:	Administración de espacios para el deporte y la activación física
Clave del Programa:	Por definir

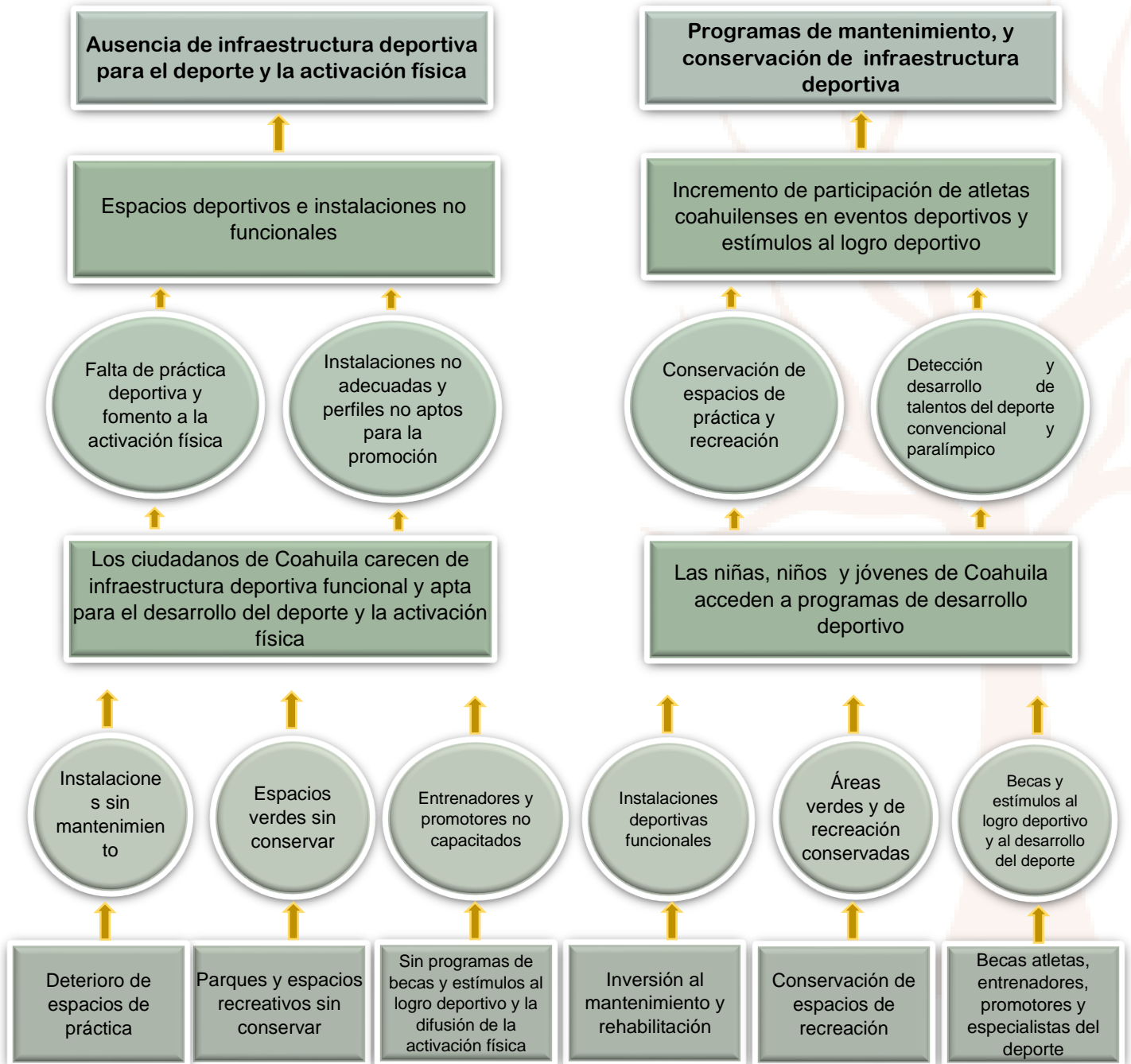

Árbol del Problema

Ente público:	Instituto Estatal del Deporte de Coahuila
Programa:	Administración de espacios para el deporte y la activación física
Clave del Programa:	Por definir

Problema central:

Infraestructura deportiva no idónea para el desarrollo del deporte y la difusión de la activación física

Causa directa 1

Presupuesto insuficiente destinado al mantenimiento y rehabilitación de espacios

Causa indirecta 1.1

Instalaciones dañadas y vandalizadas

Causa indirecta 1.2

Ausencia de un programa de mantenimiento y conservación

Causa directa 2

Promoción del deporte y la activación física con instalaciones funcionales y personal capacitado

Causa indirecta 2.1

Promotores y entrenadores con perfiles adecuados para el desarrollo del deporte

Causa indirecta 2.2

Baja participación de atletas en eventos y nulos estímulos al desarrollo deportivo

Árbol de Objetivos

Ente público:	Estatad del Deporte de Coahuila
Programa:	Administración de espacios para el deporte y la activación física
Clave del Programa:	Por definir

Solución al Problema:

Los ciudadanos de Coahuila carecen de infraestructura deportiva funcional y apta para el desarrollo del deporte y la activación física

Medio directo 1

Instalaciones sin mantenimiento

Medio indirecto 1.1

Deterioro de espacios de práctica

Medio directo 2

Espacios verdes sin conservar

Medio indirecto 2.1

Parques y espacios recreativos sin conservar

Medio directo 3

Entrenadores y promotores no capacitados

Medio indirecto 3.1

Sin programas de becas y estímulos al logro deportivo y la difusión de la activación física

Árbol de Objetivos

Ente público:	Estatal del Deporte de Coahuila
Programa:	Administración de espacios para el deporte y la activación física
Clave del Programa:	Por definir

Solución al Problema:

Las niñas, niños y jóvenes de Coahuila acceden a programas de desarrollo deportivo

Medio directo 1

Instalaciones deportivas funcionales

Medio indirecto 1.1

Inversión al mantenimiento y rehabilitación

Medio directo 2

Áreas verdes y de recreación conservadas

Medio indirecto 2.1

Conservación de espacios de recreación

Medio directo 3

Becas y estímulos al logro deportivo y al desarrollo del deporte

Medio indirecto 3.1

Becas atletas, entrenadores, promotores y especialistas del deporte

Identificación de productos y acciones derivados del Árbol de Objetivos



Árbol del Problema.-

Ente público:	Instituto Estatal del Deporte de Coahuila
Programa:	Calidad en el Deporte
Clave del Programa:	Por definir



Árbol de Objetivos.-

Ente público:	Instituto Estatal del Deporte de Coahuila
Programa:	Calidad en el Deporte
Clave del Programa:	Por definir

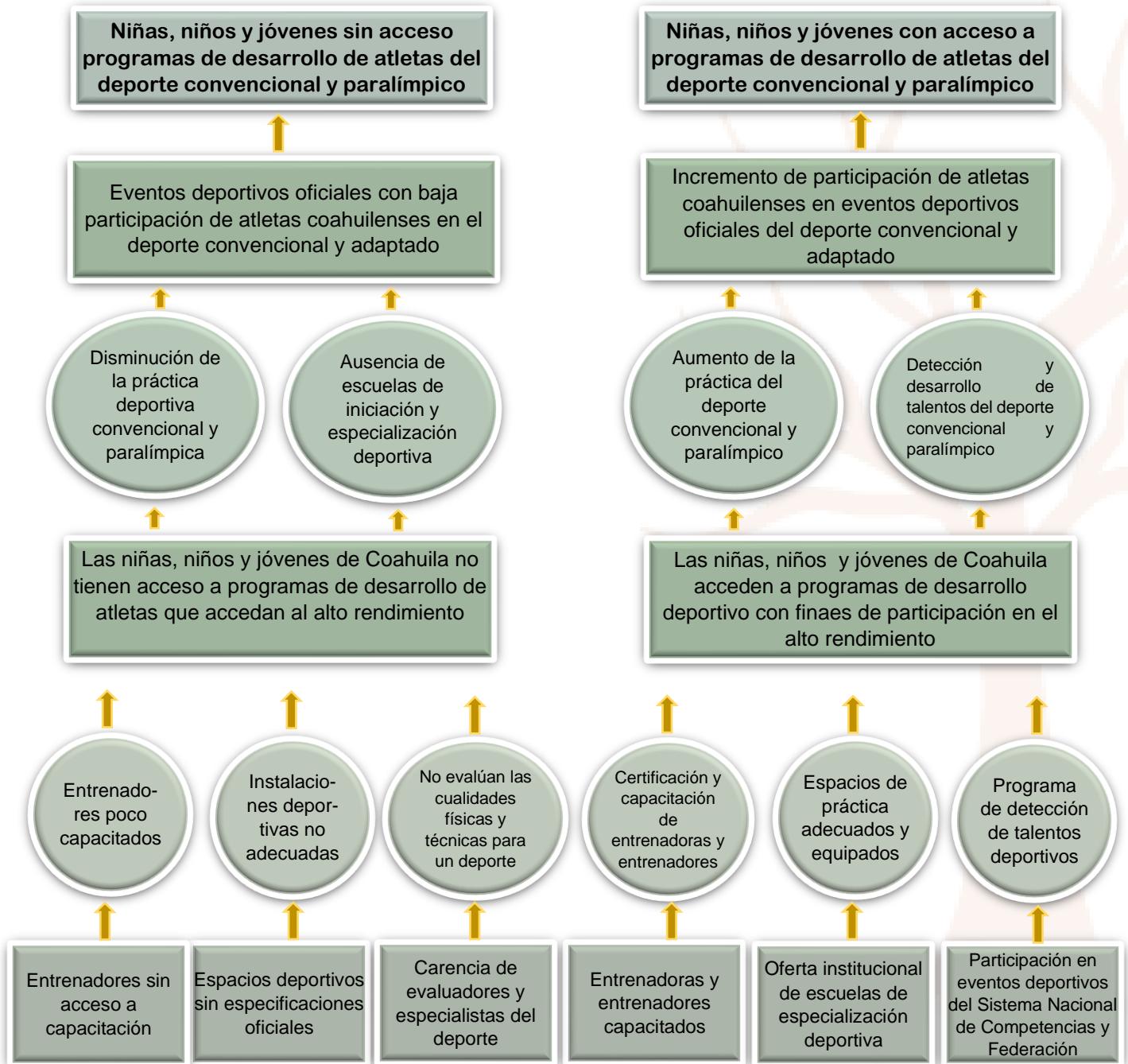

Árbol del Problema

Ente público:	Instituto Estatal del Deporte de Coahuila
Programa:	Calidad en el Deporte
Clave del Programa:	Por definir

Problema central:

Los ciudadanos de Coahuila carecen de programas de desarrollo de atletas de alto rendimiento para el deporte convencional y paralímpico

Causa directa 1

Ausencia de programas de desarrollo de atletas

Causa indirecta 1.1

Entrenadores no capacitados

Causa indirecta 1.2

Altos costos en escuelas deportivas particulares

Causa directa 2

La baja participación de atletas en eventos deportivos nacionales e internacionales

Causa indirecta 2.1

Falta de promoción del deporte y la activación física

Causa indirecta 2.2

Ausencia de programas del deporte paralímpico

Árbol de Objetivos

Ente público:	Estatal del Deporte de Coahuila
Programa:	Calidad en el Deporte
Clave del Programa:	Por definir

Solución al Problema:

Las niñas, niños y jóvenes de Coahuila no tienen acceso a programas de desarrollo de atletas que accedan al alto rendimiento

Medio directo 1

Entrenadores poco capacitados

Medio indirecto 1.1

Entrenadores sin acceso a capacitación

Medio directo 2

Instalaciones deportivas no adecuadas

Medio indirecto 2.1

Espacios deportivos sin especificaciones oficiales

Medio directo 3

No evalúan las cualidades físicas y técnicas para un deporte

Medio indirecto 3.1

Carencia de evaluadores y especialistas del deporte

Árbol de Objetivos

Ente público:	Estatad del Deporte de Coahuila
Programa:	Calidad en el Deporte
Clave del Programa:	Por definir

Solución al Problema:

Las niñas, niños y jóvenes de Coahuila acceden a programas de desarrollo deportivo con fines de participación en el alto rendimiento

Medio directo 1

Certificación y capacitación de entrenadoras y entrenadores

Medio indirecto 1.1

Entrenadoras y entrenadores capacitados

Medio directo 2

Espacios de práctica adecuados y equipados

Medio indirecto 2.1

Oferta institucional de escuelas de especialización deportiva

Medio directo 3

Programa de detección de talentos deportivos

Medio indirecto 3.1

Participación en eventos deportivos del Sistema Nacional de Competencias y Federación

Identificación de productos y acciones derivados del Árbol de Objetivos

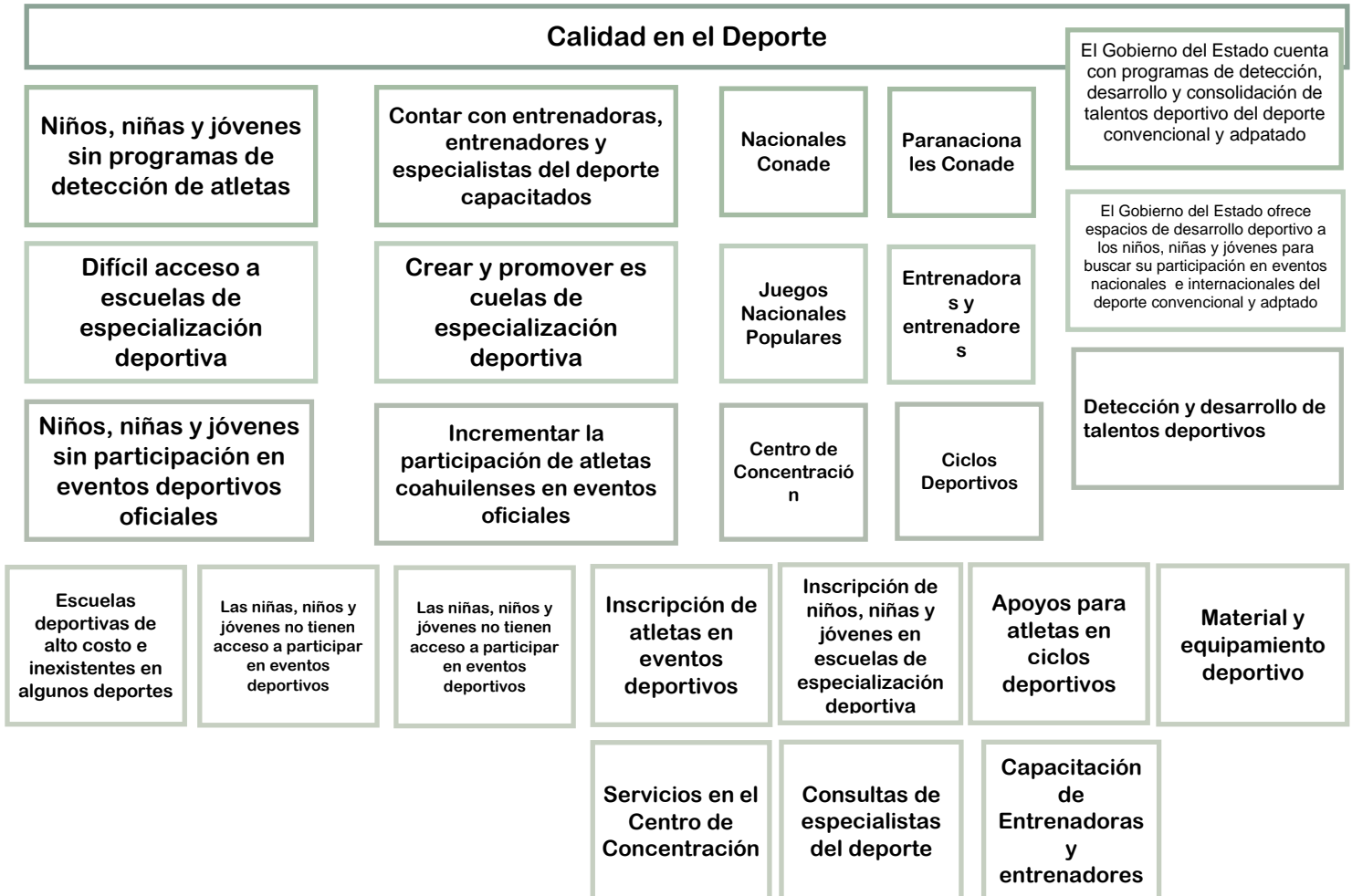

Árbol del Problema.-

Ente público:	Instituto Estatal del Deporte de Coahuila
Programa:	Cultura Física y Deporte
Clave del Programa:	Por definir

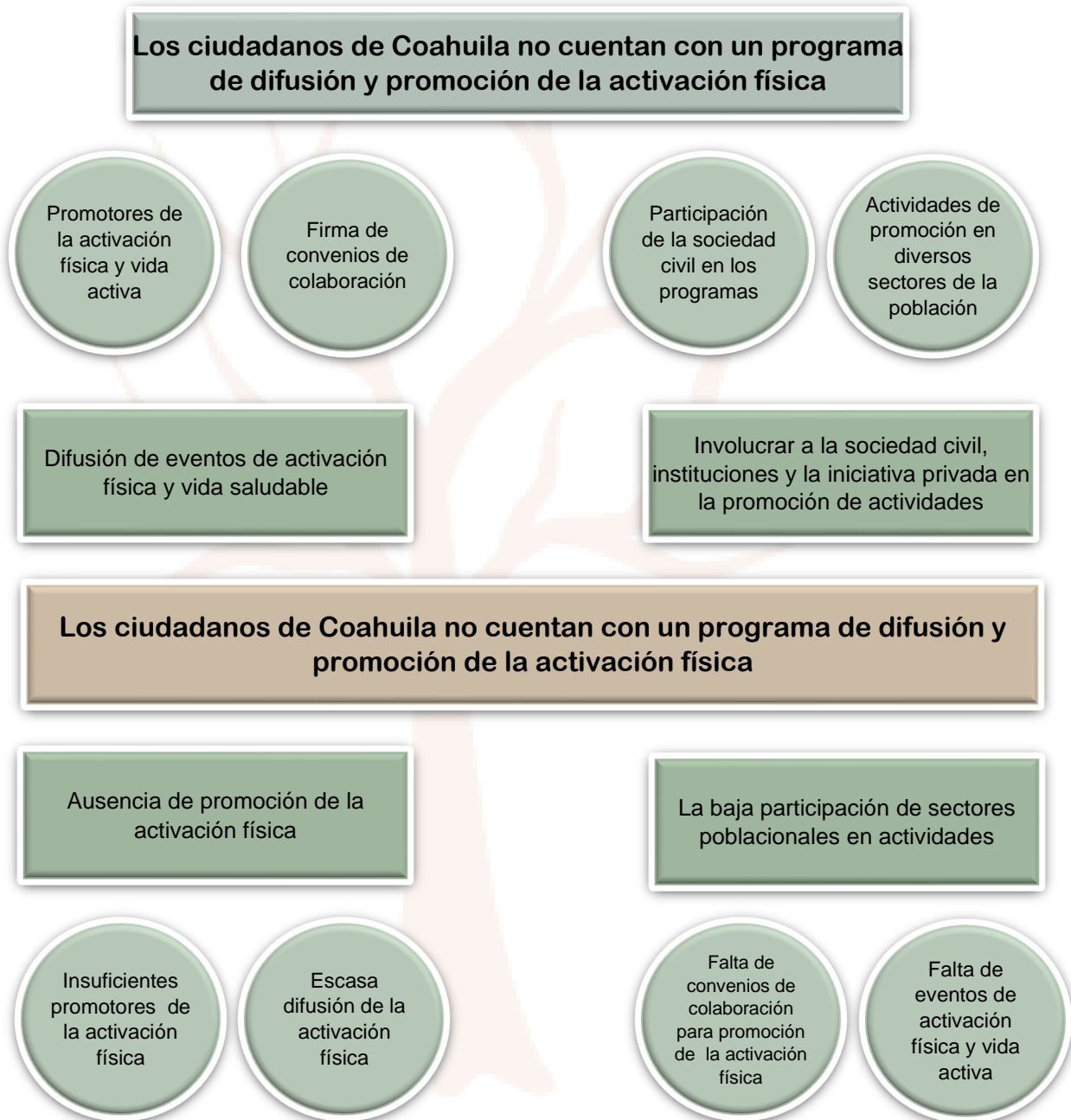

Árbol de Objetivos.-

Ente público:	Instituto Estatal del Deporte de Coahuila
Programa:	Cultura Física y Deporte
Clave del Programa:	Por definir

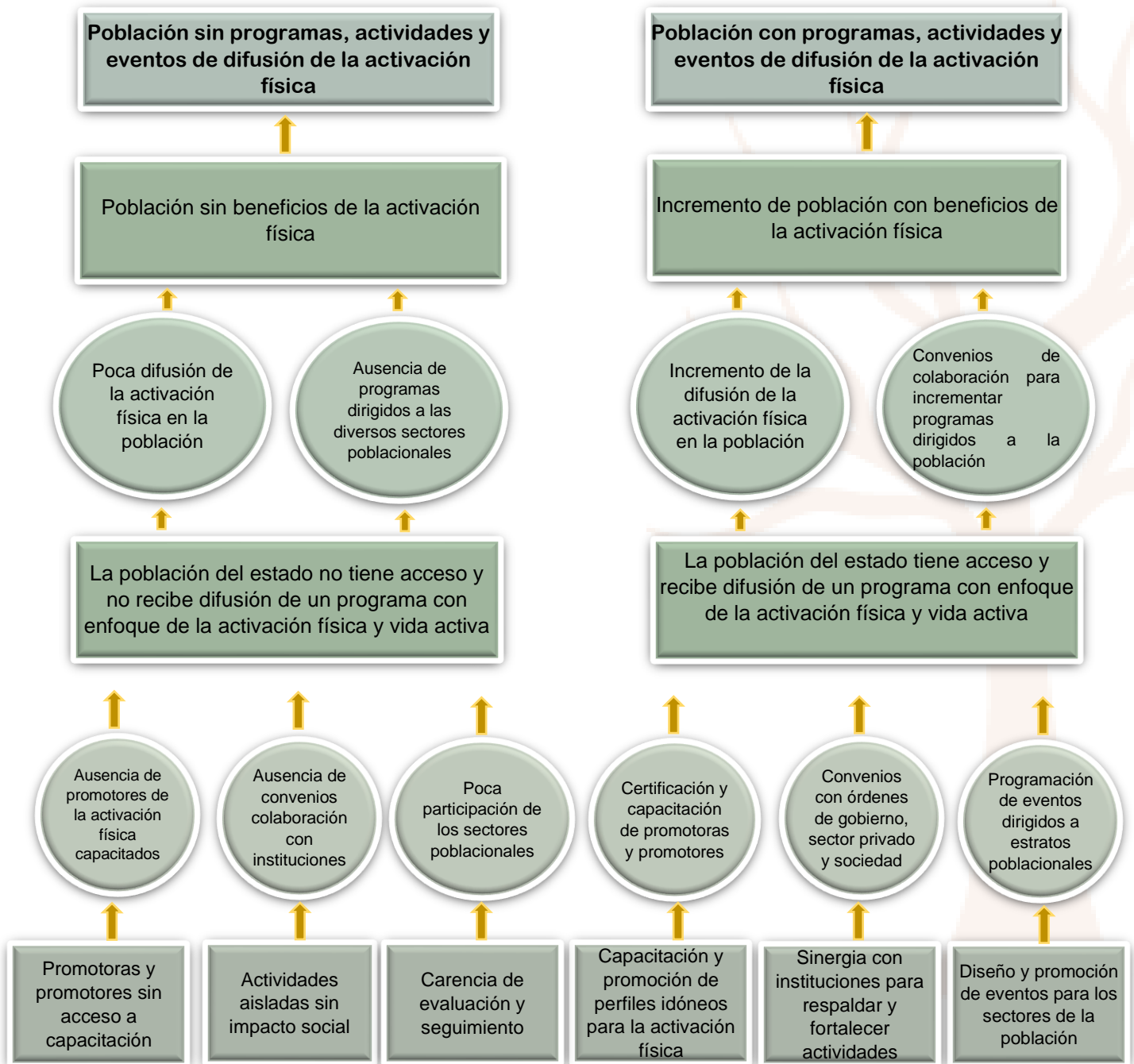

Árbol del Problema

Ente público:	Instituto Estatal del Deporte de Coahuila
Programa:	Cultura Física y Deporte
Clave del Programa:	Por definir

Problema central:

Los ciudadanos de Coahuila no cuentan con un programa de difusión y promoción de la activación física

Causa directa 1

Ausencia de promoción de la activación física

Causa indirecta 1.1

Insuficientes promotores de la activación física

Causa indirecta 1.2

Escasa difusión de la activación física

Causa directa 2

La baja participación de sectores poblacionales en actividades

Causa indirecta 2.1

Falta de convenios de colaboración para promoción de la activación física

Causa indirecta 2.2

Falta de eventos de activación física y vida activa

Árbol de Objetivos

Ente público:	Estatal del Deporte de Coahuila
Programa:	Cultura Física y Deporte
Clave del Programa:	Por definir

Solución al Problema:

La población del estado no tiene acceso y no recibe difusión de un programa con enfoque de la activación física v vida activa

Medio directo 1

Ausencia de promotores de la activación física capacitados

Medio indirecto 1.1

Promotoras y promotores sin acceso a capacitación

Medio directo 2

Ausencia de convenios colaboración con instituciones

Medio indirecto 2.1

Actividades aisladas sin impacto social

Medio directo 3

Poca participación de los sectores poblacionales

Medio indirecto 3.1

Carencia de evaluación y seguimiento

Árbol de Objetivos

Ente público:	Estatad del Deporte de Coahuila
Programa:	Cultura Física y Deporte
Clave del Programa:	Por definir

Solución al Problema:

La población del estado tiene acceso y recibe difusión de un programa con enfoque de la activación física y vida activa

Medio directo 1

Certificación y capacitación de promotoras y promotores

Medio indirecto 1.1

Capacitación y promoción de perfiles idóneos para la activación física

Medio directo 2

Convenios con órdenes de gobierno, sector privado y sociedad

Medio indirecto 2.1

Diseño y promoción de eventos para los sectores de la población

Medio directo 3

Programación de eventos dirigidos a estratos poblacionales

Medio indirecto 3.1

Sinergia con instituciones para respaldar y fortalecer actividades

Identificación de productos y acciones derivados del Árbol de Objetivos

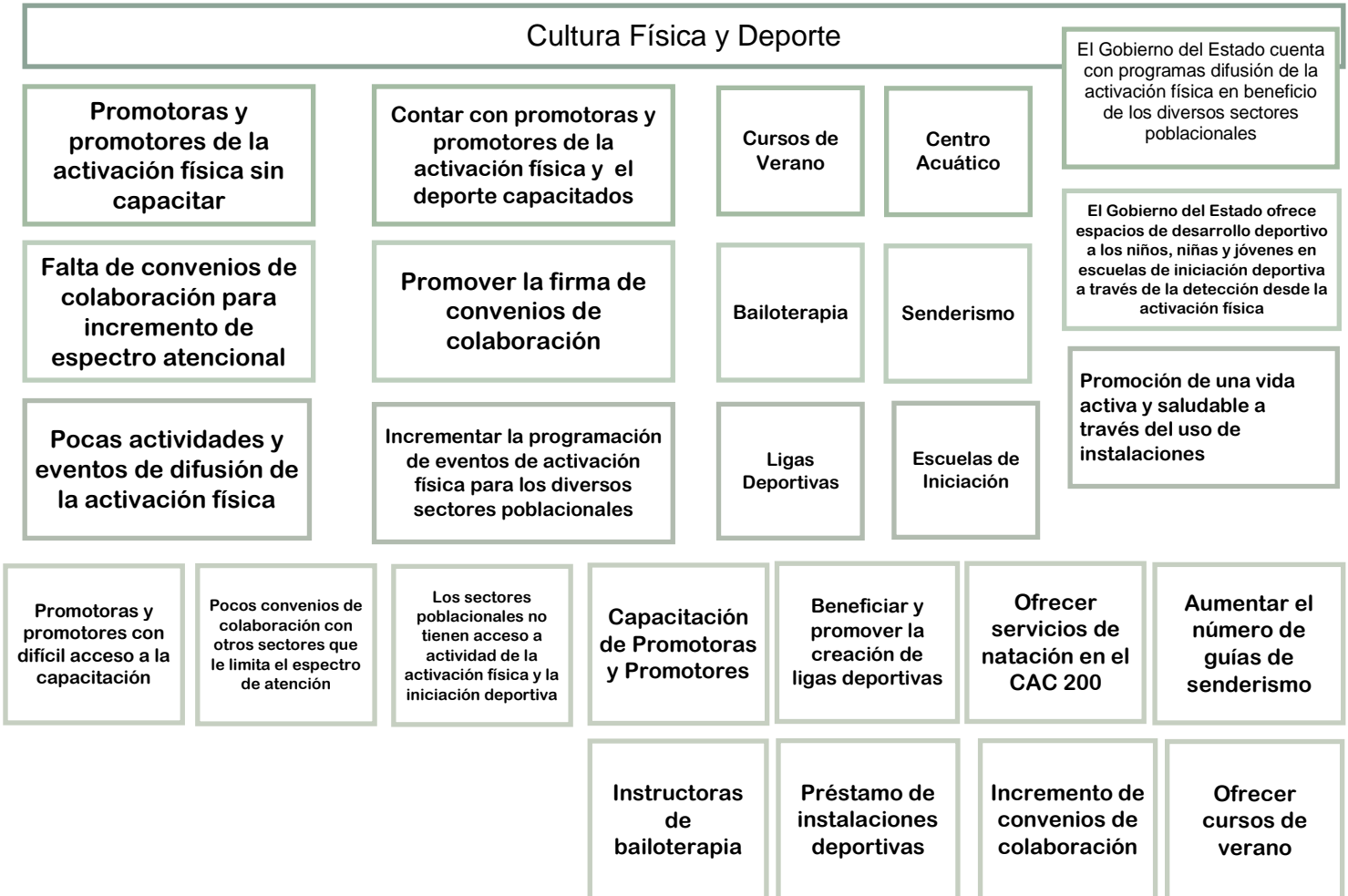

MATRIZ DE INDICADORES DE RESULTADOS						
ENTIDAD PÚBLICA:				INEDEC		
EJERCICIO FISCAL				2026		
DATOS GENERALES DEL PROGRAMA						
NOMBRE DEL PROGRAMA	Número de Indicador del Plan Estatal de Desarrollo (PED)	Clave	Presupuesto Aprobado	Unidad Responsable		Observaciones
Administración de Espacios Deportivos para del Deporte y la Activación Física	3		\$ 143,560,215.40	Dirección de Calidad en el Deporte y Coordinación de Infraestructura Deportiva		
Descripción del Programa (Objetivo):						
Alineación con la Planeación del Desarrollo						
Eje del Plan Estatal de Desarrollo (PED)	Desarrollo Humano		Programa Sectorial o Especial	Plan Especial del Deporte		
Objetivo Específico del PED	Lograr que el deporte y la activación física sean inclusivos y accesibles, para promover la integración de los coahuilenses a una vida activa y saludable, así como su desarrollo humano integral		Objetivo Específico del Programa Sectorial o Especial	Fortalecer la estructura operativa del deporte en el estado y promover la activación física en los diversos estratos de la población coahuilense, en sinergia con la sociedad civil, para incidir en el desarrollo personal y crear entornos saludables		
Estrategia (s) del PED	Realizar obras de construcción y rehabilitación de la infraestructura deportiva para hacer mas accesible el deporte y la activación física		Línea de acción del Programa Sectorial o Especial	Fortalecer el desarrollo de atletas de alto rendimiento y promover la participación de coahuilenses en eventos nacionales e internacionales		
Línea (s) de acción del PED			Objetivos de Desarrollo Sostenible			
Matriz de Indicadores para Resultados						
Nivel	Objetivo (Resumen Narrativo)	Información del Indicador			Medios de verificación	Supuestos
		Nombre del Indicador		Unidad de Medida		
Fin	El Gobierno del Estado cuenta instalaciones deportivas para la promoción del deporte y la activación física	Porcentaje de usuarias y usuarios de instalaciones deportivas del Inedec		Beneficiarios	Reporte de usuarios y eventos deportivos	Infraestructura deportiva adecuada genera deportistas
Meta trimestral y anual del Indicador		Primer Trimestre	Segundo Trimestre	Tercer Trimestre	Cuarto Trimestre	Anual
		1.3%				10%
Propósito	La población coahuilense tenga acceso a programas que favorezcan la búsqueda de la salud a través de una vida activa, para combatir el sedentarismo y las enfermedades	Porcentaje de visitantes a parques administrados por el Inedec		Beneficiarios	Reporte de cobertura de atención	La conservación de espacios genera, actividad física y de ésta surgen deportistas
Meta trimestral y anual del Indicador		Primer Trimestre	Segundo Trimestre	Tercer Trimestre	Cuarto Trimestre	Anual
		10%				=
Componente 1 (C1)	Promover entre los niños, niñas y jóvenes la práctica y la integración al deporte de manera sistémica	Porcentaje de becas a entrenadoras, entrenadores deportivos y especialistas del deporte		Entrenadores y Entrenadores	Padrón de beneficiarios	La promoción de deporte de competencia genera, buenos resultados nacionales e internacionales
Meta trimestral y anual del Indicador		Primer Trimestre	Segundo Trimestre	Tercer Trimestre		Anual
		102%				=
Actividad (C1 A1)	Implementar estímulos al logro deportivo en eventos nacionales e internacionales	Porcentaje de becas para atletas de alto rendimiento		Becas	Padrón de beneficiarios	Impulsar y apoyar atletas incrementa participación en eventos
Meta trimestral y anual del Indicador		Primer Trimestre	Segundo Trimestre	Tercer Trimestre	Cuarto Trimestre	Anual
		1.8%				10%
Actividad (C2 A2)	Promover la participación de coahuilenses en Nacionales Conade y otorgar becas al resultado deportivo	Porcentaje de becas para medallistas en Nacionales Conade		Medallas	Padrón de beneficiarios	Incentivar los resultados deportivos fortalece el desarrollo de atletas de alta competencia
Meta trimestral y anual del Indicador		Primer Trimestre	Segundo Trimestre	Tercer Trimestre	Cuarto Trimestre	Anual
		97%				=
Actividad (C3 A3)	Respalda al deporte paralímpico y promover su participación en Paranales Conade	Porcentaje de becas para medallistas en Paranales Conade		Medallas	Padrón de beneficiarios	Otorgar becas, estimula la practica del deporte adaptado
Meta trimestral y anual del Indicador		Primer Trimestre	Segundo Trimestre	Tercer Trimestre	Cuarto Trimestre	Anual
		100%				=
Actividad (C4 A4)	Fortalecer la integración del sector popular al deporte organizado a través de la participación en los Juegos Nacionales Populares	Porcentaje de becas para medallistas de Juegos Nacionales Populares Conade		Medallas	Padrón de beneficiarios	Fomentar la practica popular del deporte genera resultados
Meta trimestral y anual del Indicador		Primer Trimestre	Segundo Trimestre	Tercer Trimestre	Cuarto Trimestre	Anual
		10%				10%
Actividad (C5 A5)	Estructurar un respaldo a la operación de las diversas facetas de la organización deportiva con un programa de promotores deportivos y administrativos	Porcentaje de becas para promotoras y promotores deportivos y administrativos		Beneficiarios	Padrón de beneficiarios	Las promotoras y promotores fortalecen la estructura operativa del deporte
Meta trimestral y anual del Indicador		Primer Trimestre	Segundo Trimestre	Tercer Trimestre	Cuarto Trimestre	Anual
		97%				=
Responsable que Autoriza	Nombre:	Cindy Dávila Cavazos / Miguel Ángel Hernández Martínez				
	Cargo:	Directora de Calidad en el Deporte / Coordinador de Infraestructura Deportiva				

MATRIZ DE INDICADORES DE RESULTADOS						
ENTIDAD PÚBLICA:				INEDEC		
EJERCICIO FISCAL				2026		
DATOS GENERALES DEL PROGRAMA						
NOMBRE DEL PROGRAMA	Número de Indicador del Plan Estatal de Desarrollo (PED)	Clave	Presupuesto Aprobado	Unidad Responsable		Observaciones
Dirección de Cultura Física y Deporte	3		\$ 143,560,215.40	Dirección de Cultura Física y Deporte y Dirección de Calidad en el Deporte		
Descripción del Programa (Objetivo):						
Alineación con la Planeación del Desarrollo						
Eje del Plan Estatal de Desarrollo (PED)	Desarrollo Humano		Programa Sectorial o Especial	Plan Especial del Deporte		
Objetivo Específico del PED	Lograr que el deporte y la activación física sean inclusivos y accesibles, para promover la integración de los coahuilenses a una vida activa y saludable, así como su desarrollo humano integral		Objetivo Específico del Programa Sectorial o Especial	Fortalecer la estructura operativa del deporte en el estado y promover la activación física en los diversos estratos de la población coahuilense, en sinergia con la sociedad civil, para incidir en el desarrollo personal y crear entornos saludables		
Estrategia (s) del PED	Fomentar actividades físicas de iniciación al deporte como un medio para el desarrollo personal, cuidado de la salud y reconstrucción del tejido social		Línea de acción del Programa Sectorial o Especial	Estimular la recreación, la unidad familiar y el bienestar social entre la población		
Línea (s) de acción del PED			Objetivos de Desarrollo Sostenible			
Matriz de Indicadores para Resultados						
Nivel	Objetivo (Resumen Narrativo)	Información del Indicador			Medios de verificación	Supuestos
		Nombre del Indicador	Unidad de Medida			
Fin	El Gobierno del Estado cuenta con ejes de operación para promover el acceso a la activación física y para el fomento de una vida saludable.	Porcentaje de beneficiarias y beneficiarios de Cultura Física y Deporte.	Beneficiarios		Reporte de la suma de programas de activación física	La promoción de la activación física, entre la población crea personas saludables
Meta trimestral y anual del Indicador		Primer Trimestre	Segundo Trimestre	Terce Trimestre	Cuarto Trimestre	Anual
		2%				10%
Propósito	Promover entre los niños, niñas y jóvenes escuelas de iniciación al deporte para crear hábitos de activación física y la integración al deporte de manera sistémica	Porcentaje de beneficiarias y beneficiarios de las escuelas de iniciación deportiva	Deportistas		Cobertura de atención al Programa	La práctica temprana del deporte genera atletas de competencia
Meta trimestral y anual del Indicador		Primer Trimestre	Segundo Trimestre	Terce Trimestre	Cuarto Trimestre	Anual
		1.5%				10%
Componente 1 (C1)	La población cuenta con un programa permanente de activación física a través de la práctica de la natación para mejorar la calidad de vida de los usuarios del CAC 2000	Promedio anual de beneficiarias y beneficiarios del Centro Acuático Coahuila 2000	Beneficiarios		Informe de cobertura de atención de los diversos programas	La práctica de la natación promueve actividades saludables y mejora la salud
Meta trimestral y anual del Indicador		Primer Trimestre	Segundo Trimestre	Terce Trimestre	Cuarto Trimestre	Anual
		23%				=
Actividad (C1 A1)	Establecer actividades dirigidas a diversos sectores de la población para promocionar rutinas de bailoterapia que favorezcan la salud y hábitos de vida activa	Porcentaje de beneficiarias y beneficiarios del programa de Bailoterapia.	Entrenadoras y Entrenadores		Reporte de beneficiarias y beneficiarios de la actividad	Es un programa operado por mujeres, aporta en tornos seguros, equidad e igualdad
Meta trimestral y anual del Indicador		Primer Trimestre	Segundo Trimestre	Terce Trimestre	Cuarto Trimestre	Anual
		2.5%				10%
Actividad (C2 A2)	Los niños, niñas y jóvenes se benefician de las actividades de cursos de verano, las cuales buscan promover la práctica de un deporte y activar físicamente a las personas	Porcentaje de beneficiarias y beneficiarios de Cursos de Verano.	Beneficiarios		Reporte final de la actividad	Detectar atletas para el deporte de competencia
Meta trimestral y anual del Indicador		Primer Trimestre	Segundo Trimestre	Terce Trimestre	Cuarto Trimestre	Anual
		0%				=
Actividad (C3 A3)	Promover la práctica del béisbol entre los jóvenes coahuilenses con fines de proyección al deporte profesional	Porcentaje de beneficiarios de la Liga Juvenil Coahuilense de Béisbol	Beneficiarios		Convocatoria de participación	Promover atletas para el deporte profesional
Meta trimestral y anual del Indicador		Primer Trimestre	Segundo Trimestre	Terce Trimestre	Cuarto Trimestre	Anual
		0%				
Responsable que Autoriza	Nombre:	José Abramo Lira				
	Cargo:	Director de Cultura Física y Deporte				

La meta se mantiene debido a la capacidad de la instalación (2184)

El indicador conservó la meta propuesta, se trabajó metodológicamente con la Unidad administrativa para alcanzar lo propuesto(800) es un indicador anual

El indicador conservó la meta propuesta, se trabajó metodológicamente con la Unidad administrativa para alcanzar lo propuesto

MATRIZ DE INDICADORES DE RESULTADOS						
ENTIDAD PÚBLICA:				INEDEC		
EJERCICIO FISCAL				2026		
DATOS GENERALES DEL PROGRAMA						
NOMBRE DEL PROGRAMA		Número de Indicador del Plan Estatal de Desarrollo (PED)	Clave	Presupuesto Aprobado	Unidad Responsable	Observaciones
Dirección de Calidad en el Deporte		3		\$ 143,560,215.40	Dirección de Cultura Física y Deporte y Dirección de Calidad en el Deporte	
Descripción del Programa (Objetivo):						
Alineación con la Planeación del Desarrollo						
Eje del Plan Estatal de Desarrollo (PED)	Desarrollo Humano		Programa Sectorial o Especial		Plan Especial del Deporte	
Objetivo Específico del PED	Lograr que el deporte y la activación física sean inclusivos y accesibles, para promover la integración de los coahuilenses a una vida activa y saludable, así como su desarrollo humano integral		Objetivo Específico del Programa Sectorial o Especial		Fortalecer la estructura operativa del deporte en el estado y promover la activación física en los diversos estratos de la población coahuilense, en sinergia con la sociedad civil, para incidir en el desarrollo personal y crear entornos saludables	
Estrategia (s) del PED	Identificar y apoyar a jóvenes deportistas con posibilidades de trascender en el ámbito profesional		Línea de acción del Programa Sectorial o Especial		Establecer acciones conjuntas de colaboración con el deporte profesional	
Línea (s) de acción del PED			Objetivos de Desarrollo Sostenible			
Matriz de Indicadores para Resultados						
Nivel	Objetivo (Resumen Narrativo)	Información del Indicador			Medios de verificación	Supuestos
		Nombre del Indicador	Unidad de Medida			
Fin	El Gobierno del Estado cuenta con programas de detección, desarrollo y consolidación de talentos deportivo	Porcentaje de deportistas inscritos en el Registro Estatal del Deporte	Atletas		Reporte de atención de Programas	Desarrollar talentos deportivos para la practica sistemática
Meta trimestral y anual del Indicador		Primer Trimestre	Segundo Trimestre	Terce Trimestre	Cuarto Trimestre	Anual
		1.5%				10%
Proposito	El Gobierno del Estado ofrece espacios de desarrollo deportivo a los niños, niñas y jóvenes para buscar su participación en eventos nacionales e internacionales	Porcentaje de beneficiarias y beneficiarios de las escuelas de especialización deportiva	Personas		Cobertura de atención al Programa	Ofrecer espacios de desarrollo para el deporte de alta competencia
Meta trimestral y anual del Indicador		Primer Trimestre	Segundo Trimestre	Terce Trimestre	Cuarto Trimestre	Anual
		2%				10%
Componente 1 (C1)	Detección y desarrollo de talentos deportivos	Porcentaje de entrenadoras y entrenadores capacitados (as)	Entrenadores y Entrenadoras		Informe de cobertura de atención de los diversos programas	Entrenadores y entrenadores capacitados genera mejores espacios de desarrollo
Meta trimestral y anual del Indicador		Primer Trimestre	Segundo Trimestre	Terce Trimestre	Cuarto Trimestre	Anual
		28%				=
Actividad (C1 A1)	Son las medallas de oro, plata y bronce conseguidas por los atletas coahuilenses en la Olimpiada Nacional Conade	Total de medallas obtenidas en los Olimpiada Nacional CONADE	Medallas		Medallero general de la Conade	Mayor participación de atletas coahuilenses en eventos nacionales
Meta trimestral y anual del Indicador		Primer Trimestre	Segundo Trimestre	Terce Trimestre	Cuarto Trimestre	Anual
		0%				10%
Actividad (C2 A2)	Son las medallas de oro, plata y bronce conseguidas por los atletas coahuilenses en la Paralimpiada Nacional Conade	Total de medallas obtenidas en los Paralimpiada Nacional CONADE	Medallas		Medallero general de la Conade	Mayor participación de atletas con el enfoque paraolimpico
Meta trimestral y anual del Indicador		Primer Trimestre	Segundo Trimestre	Terce Trimestre	Cuarto Trimestre	Anual
		0%				10%
Actividad (C3 A3)	Son las medallas de oro, plata y bronce conseguidas por los atletas coahuilenses en los Juegos Nacionales Populares CONADE	Total medallas obtenidas en los Juegos Nacionales Populares CONADE	Medallas		Medallero general de la Conade	Proyección del deporte popular al deporte de competencia
Meta trimestral y anual del Indicador		Primer Trimestre	Segundo Trimestre	Terce Trimestre	Cuarto Trimestre	Anual
		0%				=
Actividad (C4 A4)	Beneficiarios de servicios otorgados por la instalación	Número de Beneficiarios del Centro de Concentración "Eulalio Gutiérrez Treviño"	Personas		Reporte de atención del centro	Ofrecer servicios que respalden la organización y la práctica deportiva
Meta trimestral y anual del Indicador		Primer Trimestre	Segundo Trimestre	Terce Trimestre	Cuarto Trimestre	Anual
		2.5%				10%
Responsable que Autoriza	Nombre:	Cindy Dávila Cavazos				
	Cargo:	Directora de Calidad en el Deporte				

Descripción del Programa (Objetivo): Es conservar y mantener los espacios deportivos y para la activación física administrados por la institución

Presupuesto	Aprobado	Ampliaciones/ (reducciones)	Modificado	Devengado	Pagado	Subejercicio
	\$143,560,215.40					

Indicador	Nivel	Descripción (Resumen/ Narrativo)	Indicador	Unidad de Medida	Avance del Indicador	Resultado Primer Trimestre	Resultado Segundo Trimestre	Resultado Tercer Trimestre	Resultado Cuarto Trimestre	Meta	Medios de Verificación	Supuestos	Observaciones
5	Fin	El Gobierno del Estado cuenta instalaciones deportivas para la promoción del deporte y la activación física	Porcentaje de usuarias y usuarios de instalaciones deportivas del Inedec	Beneficiarios	Esperado	2%				10%	Reporte de usuarios y eventos deportivos	Infraestructura deportiva adecuada genera deportistas	
					Real	1.3%				1.3%			
19	Propósito	La población coahuilense tenga acceso a programas que favorezcan la búsqueda de la salud a través de una vida activa, para combatir el sedentarismo y las enfermedades crónico degenerativas.	Porcentaje de visitantes a parques administrados por el Inedec	Beneficiarios	Esperado	100%				=	Reporte de cobertura de atención	La conservación de espacios genera, actividad física y de ésta surgen deportistas	El indicador conservó la meta propuesta ya que por los trabajos de rehabilitación programada en los parques y a las condiciones climatológicas los visitantes pueden disminuir durante el año (477639)
					Real	10%				10%			
12	Componente 1 (C1)	Promover entre los niños, niñas y jóvenes la práctica y la integración al deporte de manera sistémica	Porcentaje de becas a entrenadoras, entrenadores deportivos y especialistas del deporte	Entrenadoras y Entrenadores	Esperado	100.0%				=	Padrón de beneficiarios	La promoción de deporte de competencia genera, buenos resultados nacionales e internacionales	La meta se mantiene debido a la capacidad presupuestal (114)
					Real	102.0%				102.0%			
8	C1 Actividad 1 (C1 A1)	Implementar estímulos al logro deportivo en eventos nacionales e internacionales	Porcentaje de becas para atletas de alto rendimiento	Becas	Esperado	2%				10%	Padrón de beneficiarios	Impulsar y apoyar atletas incrementa participación en eventos	
					Real	1.8%				1.8%			
9	C1 Actividad 2 (C1 A2)	Promover la participación de coahuilenses en Nacionales Conade y otorgar becas al resultado deportivo	Porcentaje de becas para medallistas en Nacionales Conade	Medallas	Esperado	100%				=	Padrón de beneficiarios	Incentivar los resultados deportivos fortalece el desarrollo de atletas de alta competencia	El indicador conservó la meta propuesta, se trabajó metodológicamente con la Unidad administrativa para alcanzar lo propuesto(180)
					Real	97%				97.0%			
10	C1 Actividad 3 (C1 A3)	Respalda al deporte paralímpico y promover su participación en Paranales Conade	Porcentaje de becas para medallistas en Paranales Conade	Medallas	Esperado	100%				=	Padrón de beneficiarios	Otorgar becas, estimula la practica del deporte adaptado	El indicador conservó la meta propuesta, se trabajó metodológicamente con la Unidad administrativa para alcanzar lo propuesto (13)
					Real	100%				100%			
11	C1 Actividad 4 (C1 A4)	Fortalecer la integración del sector popular al deporte organizado a través de la participación en los Juegos Nacionales Populares Conade	Porcentaje de becas para medallistas de Juegos Nacionales Populares Conade	Medallas	Esperado	10%				10%	Padrón de beneficiarios	Fomentar la practica popular del deporte genera resultados	
					Real	10%				10.0%			
13	C1 Actividad 5 (C1 A5)	Estructurar un respaldo a la operación de las diversas facetas de la organización deportiva con un programa de promotores deportivos y administrativos	Porcentaje de becas para promotoras y promotores deportivos y administrativos	Beneficiarios	Esperado	100%				=	Padrón de beneficiarios	Las promotoras y promotores fortalecen la estructura operativa del deporte	La meta se mantiene debido a la capacidad presupuestal (61)
					Real	97%				97%			

Origen de los recursos: Estatal y de Ingresos Propios

Unidad Responsable del Programa: 1.- Coordinación de Infraestructura deportiva . 2.- Dirección de Calidad en el Deporte .3.-Recursos Humanos

Responsable que Autoriza: Nombre: Cindy Dávila Cavazos / Miguel Ángel Hernández Martínez
Cargo: Directora de Calidad en el Deporte / Coordinador de Infraestructura Deportiva

Descripción del Programa (Objetivo): Difundir actividades que promuevan la activación física y una vida saludable entre la población

Presupuesto	Aprobado	Ampliaciones/ (reducciones)	Modificado	Devengado	Pagado	Subejercicio
	\$143,560,215.40					

Indicador	Nivel	Descripción (Resumen/ Narrativo)	Indicador	Unidad de Medida	Avance del Indicador	Resultado Primer Trimestre	Resultado Segundo Trimestre	Resultado Tercer Trimestre	Resultado Cuarto Trimestre	Meta	Medios de Verificación	Supuestos	Observaciones
1	Fin	El Gobierno del Estado cuenta con ejes de operación para promover el acceso a la activación física y para el fomento de una vida saludable.	Porcentaje de beneficiarias y beneficiarios de Cultura Física y Deporte.	Beneficiarios	Esperado	2.5%				10%	Reporte de la suma de programas de activación física	La promoción de la activación física, entre la población crea personas saludable	
					Real	2%				2%			
18	Propósito	Promover entre los niños, niñas y jóvenes escuelas de iniciación al deporte para crear hábitos de activación física y la integración al deporte de manera sistémica	Porcentaje de beneficiarias y beneficiarios de las escuelas de iniciación deportiva	Deportistas	Esperado	2%				10%	Cobertura de atención al Programa	La práctica temprana del deporte genera atletas de competencia	
					Real	1.5%				1.5%			
4	Componente 1 (C1)	La población cuenta con un programa permanente de activación física a través de la práctica de la natación para mejorar la calidad de vida de los usuarios del CAC 2000	Promedio anual de beneficiarias y beneficiarios del Centro Acuático Coahuila 2000	Beneficiarios	Esperado	100%				=	Informe de cobertura de atención de los diversos programas	la práctica de la natación promueve actividades saludables y mejora la salud	La meta se mantiene debido a la capacidad de la instalación (2184)
					Real	23%				23%			
20	C1 Actividad 1 (C1 A1)	Establecer actividades dirigidas a diversos sectores de la población para promocionar rutinas de baïoterapia que favorezcan la salud y hábitos de vida activa	Porcentaje de beneficiarias y beneficiarios del programa de Baïoterapia.	Beneficiarios	Esperado	2.8%				10%	Reporte de beneficiarias y beneficiarios de la actividad	Es un programa operado por mujeres, aporta en tomos seguros, equidad e igualdad	
					Real	2.5%				2.5%			
2	C1 Actividad 2 (C1 A2)	Los niños, niñas y jóvenes se benefician de las actividades de cursos de verano, las cuales buscan promover la práctica de un deporte y activar físicamente a las personas	Porcentaje de beneficiarias y beneficiarios de Cursos de Verano.	Beneficiarios	Esperado	100%				=	Reporte final de la actividad	Detectar atletas para el deporte de competencia	El indicador conservó la meta propuesta, se trabajó metodológicamente con la Unidad administrativa para alcanzar lo propuesto(800) es un indicador anual
					Real	0%				0%			
21	C1 Actividad 3 (C1 A3)	Promover la práctica del béisbol entre los jóvenes coahuilenses con fines de proyección al deporte profesional	Porcentaje de beneficiarios de la Liga Juvenil Coahuilense de Béisbol	Beneficiarios	Esperado	100%				=	Convocatoria de participación	Promover atletas para el deporte profesional	El indicador conservó la meta propuesta, se trabajó metodológicamente con la Unidad administrativa para alcanzar lo propuesto
					Real	0%				0%			

Origen de los recursos: Recurso estatal

Unidad Responsable del Programa: 1.- Dirección de Cultura Física y Deporte 2.- Centro Acuático Coahuila 2000

Responsable que Autoriza: Nombre: Jose Abramo Lira
Cargo: Director de Cultura Física y Deporte

Descripción del Programa (Objetivo): Detectar, desarrollar y promover la participación de atletas coahuilenses en eventos nacionales e internacionales

Presupuesto	Aprobado	Ampliaciones/ (reducciones)	Modificado	Devengado	Pagado	Subejercicio
	\$143,560,215.40					

Indicador	Nivel	Descripción (Resumen/ Narrativo)	Indicador	Unidad de Medida	Avance del Indicador	Resultado Primer Trimestre	Resultado Segundo Trimestre	Resultado Tercer Trimestre	Resultado Cuarto Trimestre	Meta	Medios de Verificación	Supuestos	Observaciones
7	Fin	El Gobierno del Estado cuenta con programas de detección, desarrollo y consolidación de talentos deportivo	Porcentaje de deportistas inscritos en el Registro Estatal del Deporte	Atletas	Esperado	2.5%				10%	Reporte de atención de Programas	Desarrollar talentos deportivos para la practica sistemática	
					Real	1.5%				1.5%			
17	Propósito	El Gobierno del Estado ofrece espacios de desarrollo deportivo a los niños, niñas y jóvenes para buscar su participación en eventos nacionales e internacionales	Porcentaje de beneficiarias y beneficiarios de las escuelas de especialización deportiva	Personas	Esperado	2.5%				10%	Cobertura de atención al Programa	Ofrecer espacios de desarrollo para el deporte de alta competencia	
					Real	2%				2%			
3	Componente 1 (C1)	Detección y desarrollo de talentos deportivos	Porcentaje de entrenadoras y entrenadores capacitados (as)	Entrenadoras y Entrenadoras	Esperado	100.0%				=	Informe de Capacitaciones Institucionales	Entrenadores y entrenadores capacitados genera mejores espacios de desarrollo	El indicador conservó la meta propuesta, se trabajó metodológicamente con la Unidad administrativa para alcanzar lo propuesto(888)
					Real	28.0%				28.0%			
14	C1 Actividad 1 (C1 A1)	Son las medallas de oro, plata y bronce conseguidas por los atletas coahuilenses en la Olimpiada Nacional Conade	Total de medallas obtenidas en los Olimpiada Nacional CONADE	Medallas	Esperado	0%				10%	Medallero general de la Conade	Mayor participación de atletas coahuilenses en eventos nacionales	Indicador anual que se refleja en el mes de mayo-junio
					Real	0%				0%			
15	C1 Actividad 2 (C1 A2)	Son las medallas de oro, plata y bronce conseguidas por los atletas coahuilenses en la Paralimpiada Nacional Conade	Total de medallas obtenidas en los Paralimpiada Nacional CONADE	Medallas	Esperado	0%				10%	Medallero general de la Conade	Mayor participación de atletas con el enfoque paraolímpico	Indicador que se refleja entre los meses de agosto-septiembre
					Real	0%				0%			
16	C1 Actividad 3 (C1 A3)	Son las medallas de oro, plata y bronce conseguidas por los atletas coahuilenses en los Juegos Nacionales Populares	Total medallas obtenidas en los Juegos Nacionales Populares CONADE	Medallas	Esperado	0%				=	Medallero general de la Conade	Proyección del deporte popular al deporte de competencia	El indicador conservó la meta propuesta, se trabajó metodológicamente con la Unidad administrativa para alcanzar lo propuesto (21) indicador anual se refleja en los mese de septiembre-octubre
					Real	0%				0%			
6	C1 Actividad 4 (C1 A4)	Beneficiarios de servicios otorgados por la instalación	Número de Beneficiarios del Centro de Concentración "Eulalio Gutiérrez Treviño"	Personas	Esperado	3%				10%	Reporte de atención del centro	Ofrecer servicios que respalden la organización y la práctica deportiva	
					Real	2.5				2.5			

Origen de los recursos: Recurso Estatal

Unidad Responsable del Programa: 1.-Dirección de Calidad en el deporte

Responsable que Autoriza: Nombre: Cindy Dávila Cavazos
Cargo: Directora de Calidad en el Deporte