

Informe del Desempeño INEDEC

1er Trimestre 2026

- 1.- PRESENTACIÓN
- 2.- MARCO OPERATIVO PED 2023-2029
- 3.- MLL (MATRIZ DE MARCO LÓGICO)
- 4.- TABLA DE INDICADORES
- 5.- MIR (MATRIZ DE INDICADORES DE RESULTADOS)
- 6.- EJES PRESUPUESTALES POA 2026
- 7.- ALINEACIÓN MARCO OPERATIVO
- 8.- PRESUPUESTO BASADO EN RESULTADOS
- 9.- FICHAS TÉCNICAS PBR DEL INDICADOR EJE 1
- 10.- FICHAS TÉCNICAS PBR DEL INDICADOR EJE 2
- 11.- FICHAS TÉCNICAS PBR DEL INDICADOR EJE 3

PRESENTACIÓN

El Instituto Estatal del Deporte de Coahuila tiene dentro de su marco operativo la necesidad de establecer mecanismo de evaluación institucionales para establecer el cumplimiento de los programas y actividades establecidos en sus planes y programas.

El siguiente Informe, tiene la finalidad de ser una herramienta, que mediante el uso de elementos metodológicos, permita realizar una valoración objetiva del desempeño de los programas bajo los principios de verificación del grado de cumplimiento de las metas y objetivos, con base en indicadores estratégicos y de gestión que permiten conocer el impacto social de los programas y proyectos, conforme a lo previsto en la Ley.

El presente documento establece una línea de coordinación entre las unidades administrativas de la institución, donde se favorece la recuperación de los resultados que dan cumplimiento y evalúan los objetivos.

El Informe al Desempeño es un mecanismo institucional que favorece e integra la planeación estratégica con la finalidad de eficientar la operación de la institución.

MARCO OPERATIVO PED 2023-2029

Objetivo General

Fortalecer la estructura operativa del deporte en el Estado y promover la activación física en los diversos estratos de la población coahuilense, en sinergia con la sociedad civil, para incidir en el desarrollo personal y crear entornos saludables.

Nota: el Informe del Desempeño 2024, se integró a partir de la publicación del Plan Especial del Deporte 2023-2029, por lo cual se unificaron los indicadores de resultados en base a los componentes del PBR (Presupuesto Basado en Resultados) y el ejercicio 2025

Objetivos Específicos y Líneas de Acción

3.1 Actividad Física

Fomentar actividades físicas de iniciación al deporte como medio para el desarrollo personal, el cuidado de la salud y la reconstrucción del tejido social.

Líneas de Acción

- 3.1.1 Ofrecer capacitaciones y certificaciones a promotores del deporte y de activación física.
- 3.1.2 Instaurar y promover las escuelas de iniciación al deporte como una base de detección de talentos.
- 3.1.3 Participar en macrobrigadas y actividades de atención inmediata donde se aborde la integración de la activación física en la comunidad.
- 3.1.4 Contribuir con la organización de eventos deportivos dirigidos a los adultos mayores y grupos vulnerables.
- 3.1.5 Crear y organizar ligas deportivas que fortalezcan la práctica de disciplinas deportivas.
- 3.1.6 Proponer un programa de becas para atletas, entrenadoras y entrenadores del sector popular del deporte.

3.2 Vida Activa

Estimular la recreación, la unidad familiar y el bienestar social entre la población.

Líneas de Acción

- 3.2.1 Formar grupos de senderismo que integren a la población en una dinámica activa.
- 3.2.2 Diseñar y poner en marcha un programa bajo el enfoque de la equidad de género, donde las mujeres sean gestoras de actividades físicas y recreativas.
- 3.2.3 Impulsar los servicios del Centro Acuático Coahuila 2000 como un generador de vida activa y saludable entre la población.
- 3.2.4 Vincular acciones de difusión de la activación física y la práctica del deporte con el sector educativo.

3.3 Infraestructura Deportiva

Contar con espacios dignos para hacer más accesible el deporte y la activación física.

Líneas de acción

3.3.1 Gestionar e impulsar la construcción y rehabilitación de infraestructura deportiva en las comunidades del Estado.

3.3.2 Conservar en buen estado la infraestructura deportiva existente para que respalde los programas operativos de la activación física y el deporte.

3.3.3 Dar mantenimiento a las áreas verdes de los parques para promover la recreación entre la población.

3.4 Participación Social

Trabajar en coordinación con la sociedad civil y la iniciativa privada en proyectos de apoyo al deporte y la activación física.

Líneas de acción

3.4.1 Diseñar un programa para promotores deportivos y administrativos que coadyuve a fortalecer la estructura operativa.

3.4.2 Establecer iniciativas ciudadanas de promoción al deporte y ampliar el espectro de atención.

3.4.3 Vincular a las asociaciones civiles en la promoción del deporte.

3.4.4 Promover esquemas de financiamiento privado a proyectos de atención e impulso a deportistas.

3.5 Deporte Profesional

Fortalecer la formación y el desarrollo del talento coahuilense hacia el ámbito profesional.

Líneas de acción

3.5.1 Establecer acciones conjuntas de colaboración con el deporte profesional.

3.5.2 Promover acciones concertadas para realizar eventos deportivos con causa que beneficien a sectores vulnerables de la población.

3.5.3 Gestionar con el deporte profesional la creación de ligas de desarrollo dirigidas a niñas, niños y jóvenes coahuilenses.

3.6 Detección de Talentos

Generar escuelas deportivas para la difusión de actividades de integración al deporte para incrementar la participación de coahuilenses en eventos nacionales e internacionales.

Líneas de acción

3.6.1 Fortalecer las escuelas deportivas de iniciación y especialización.

3.6.2 Articular las acciones de los programas de activación física y canalizar prospectos a las escuelas deportivas.

3.6.3 Difundir la práctica de disciplinas deportivas de nueva creación y que tengan participación en el Sistema Nacional de Competencias.

3.7 Deporte Paralímpico

Impulsar la integración de personas con discapacidad a actividades de deporte paralímpico.

Líneas de acción

3.7.1 Implementar un programa para detectar y desarrollar el talento paralímpico desde una edad temprana.

3.7.2 Promover la capacitación para entrenadores y personal de apoyo para atender el desarrollo de las disciplinas del deporte.

3.7.3 Fomentar la creación de eventos deportivos con enfoque de participación de niños y jóvenes con discapacidad.

3.7.4 Establecer alianzas con instituciones educativas, empresas y sociedad para apoyar el desarrollo del deporte paralímpico.

3.7.5 Crear estímulos al resultado deportivo para los atletas del deporte paralímpico de alto rendimiento y Paranales CONADE.

3.8 Alto Rendimiento

Fortalecer el desarrollo de atletas de alto rendimiento y promover la participación de coahuilenses en eventos nacionales e internacionales.

Líneas de acción

3.8.1 Establecer un programa de apoyos para entrenadoras y entrenadores deportivos.

3.8.2 Identificar disciplinas deportivas insignia para priorizar atletas con proyección internacional.

3.8.3 Implementar programas de desarrollo que incluyan entrenamiento especializado, asesoramiento nutricional y apoyo psicológico.

3.8.4 Crear un programa de becas transparente y normado que beneficie a las entrenadoras y entrenadores para desarrollar el talento deportivo.

3.8.5 Establecer un estímulo al resultado para atletas medallistas de Nacionales CONADE.

3.8.6 Enfocar becas al logro deportivo para atletas de alto rendimiento en correlación con el ciclo olímpico y los procesos de clasificación.

MLL (MATRIZ DE MARCO LÓGICO)

TABLA DE INDICADORES

Nombre del Indicador

1. Porcentaje de beneficiarias y beneficiarios de Cultura Física y Deporte.
2. Porcentaje de beneficiarias y beneficiarios de Cursos de Verano.
3. Porcentaje de entrenadoras y entrenadores capacitados (as).
4. Promedio anual de beneficiarias y beneficiarios del Centro Acuático Coahuila 2000.
5. Porcentaje de usuarias y usuarios de instalaciones deportivas del INEDEC.
6. Porcentaje de usuarias y usuarios del Centro de Concentración “Eulalio Gutiérrez Treviño.
7. Porcentaje de deportistas atletas inscritos en el Registro Coahuilense del Deporte.
8. Porcentaje de becas otorgadas a atletas de alto rendimiento.
9. Porcentaje de becas para medallistas de Nacionales CONADE.
10. Porcentaje de becas para medallistas de Paranales CONADE.
11. Porcentaje de becas para medallistas de Juegos Nacionales Populares.
12. Porcentaje de becas a entrenadoras y entrenadores deportivos y especialistas del deporte.
13. Porcentaje de becas para promotoras y promotores deportivos y administrativos.
14. Total de medallas obtenidas en Nacionales CONADE.
15. Total de medallas obtenidas en Paranales CONADE.

- 16. Total de medallas obtenidas en Juegos Nacionales Populares.
- 17. Porcentaje de beneficiarias y beneficiarios de las escuelas de especialización deportiva.
- 18. Porcentaje de beneficiarias y beneficiarios de las escuelas de iniciación deportiva.
- 19. Porcentaje de visitantes a parques administrados por el INEDEC.
- 20. Porcentaje de beneficiarias y beneficiarios del programa de Bailoterapia.
- 21. Porcentaje de beneficiarios de la Liga Juvenil Coahuilense de Béisbol.

BLOQUE DE PROGRAMAS Y ACTIVIDADES

1.- CALIDAD EN EL DEPORTE

Actividad o Programa	Rubro
Escuelas de especialización deportiva	Detección y desarrollo de talentos
Sistema nacional de competencias	Competencias nacionales
Ciencias aplicadas al deporte	Atención al deportista
Metodología del deporte	Entrenamiento y formación
Escuelas de especialización deportiva	Deporte de competencia
Alto rendimiento	Ciclo Olímpico
Capacitación de entrenadoras y entrenadores	Formación
Centro de concentración	Atención al atleta y eventos

2.- CULTURA FÍSICA Y DEPORTE

Actividad o Programa	Rubro
Cursos de verano	Iniciación deportiva
Senderismo	Fomento vida saludable
Bailoterapia	Activación física
Congreso estatal del deporte	Fortalecimiento cultura física
Activación física	Promoción de vida activa
Préstamo de instalaciones deportivas	Promoción al deporte
Centro Acuático Coahuila 2000	Servicios

3.- ADMINISTRACIÓN DE INSTALACIONES PARA EL DEPORTE Y LA ACTIVACIÓN FÍSICA

Actividad o Programa	Rubro
Mantenimiento de instalaciones deportivas	Infraestructura deportiva
Parques	Espacios de recreación
Becas a atletas de alto rendimiento	Estímulos al deporte
Becas para entrenadoras, entrenadores y especialistas del deporte	Desarrollo y fomento del deporte

Becas para promotoras, promotores deportivos y administrativos	Fortalecimiento de estructura operativa
Becas del Sistema Nacional de Competencias	Estímulos al deporte

MATRIZ DE MARCO LÓGICO (MLL)

Calidad en el Deporte



Anexo 1.-

Árbol del Problema.-

Ente público:	Instituto Estatal del Deporte de Coahuila
Programa:	Calidad en el Deporte
Clave del Programa:	Por definir

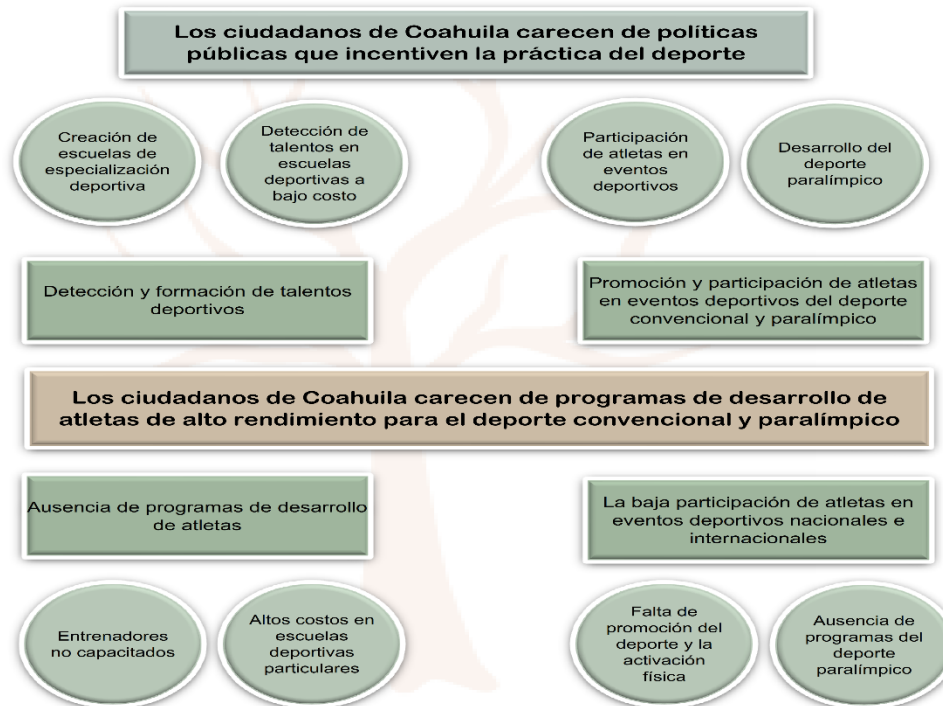



Árbol de Objetivos.-

Ente público:	Instituto Estatal del Deporte de Coahuila
Programa:	Calidad en el Deporte
Clave del Programa:	Por definir

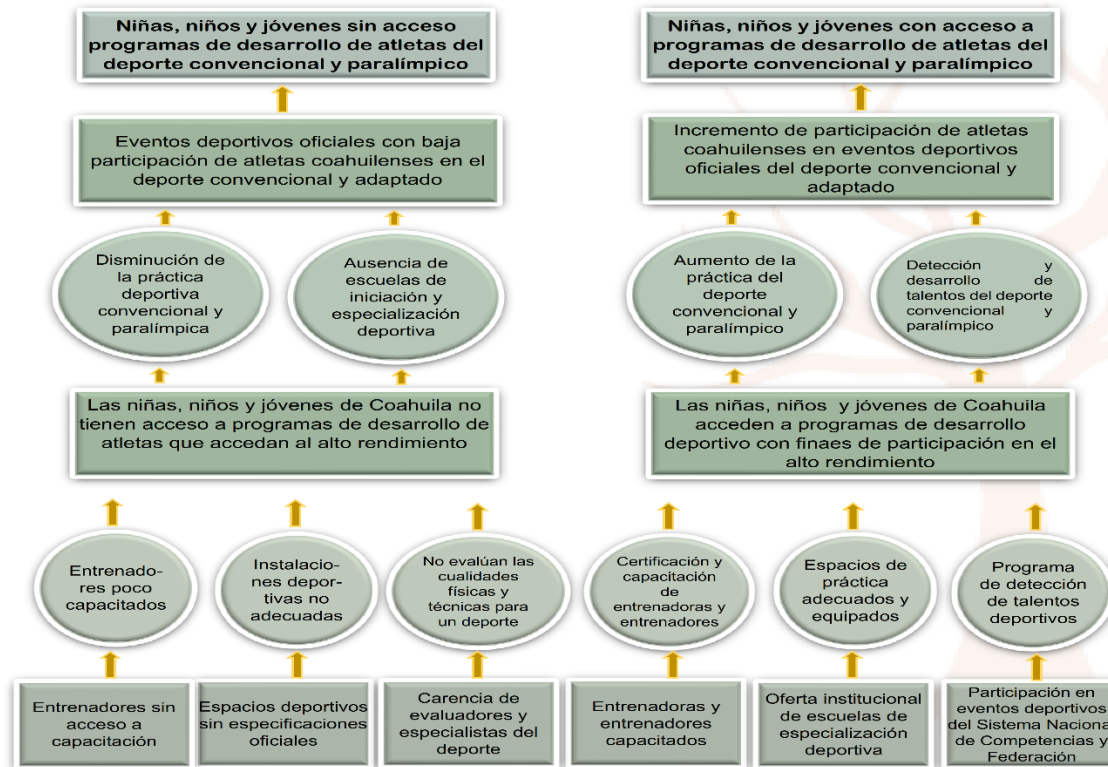



Árbol del Problema

Ente público:	Instituto Estatal del Deporte de Coahuila
Programa:	Calidad en el Deporte
Clave del Programa:	Por definir

Problema central:

Los ciudadanos de Coahuila carecen de programas de desarrollo de atletas de alto rendimiento para el deporte convencional y paralímpico

Causa directa 1

Ausencia de programas de desarrollo de atletas

Causa indirecta 1.1

Entrenadores no capacitados

Causa indirecta 1.2

Altos costos en escuelas deportivas particulares

Causa directa 2

La baja participación de atletas en eventos deportivos nacionales e internacionales

Causa indirecta 2.1

Falta de promoción del deporte y la activación física

Causa indirecta 2.2

Ausencia de programas del deporte paralímpico



Árbol de Objetivos

Ente público:	Estatal del Deporte de Coahuila
Programa:	Calidad en el Deporte
Clave del Programa:	Por definir

Solución al Problema:

Las niñas, niños y jóvenes de Coahuila no tienen acceso a programas de desarrollo de atletas que accedan al alto rendimiento

Medio directo 1

Entrenadores poco capacitados

Medio indirecto 1.1

Entrenadores sin acceso a capacitación

Medio directo 2

Instalaciones deportivas no adecuadas

Medio indirecto 2.1

Espacios deportivos sin especificaciones oficiales

Medio directo 3

No evalúan las cualidades físicas y técnicas para un deporte

Medio indirecto 3.1

Carencia de evaluadores y especialistas del deporte



Árbol de Objetivos

Ente público:	Estatal del Deporte de Coahuila
Programa:	Calidad en el Deporte
Clave del Programa:	Por definir

Solución al Problema:

Las niñas, niños y jóvenes de Coahuila acceden a programas de desarrollo deportivo con fines de participación en el alto rendimiento

Medio directo 1

Certificación y capacitación de entrenadoras y entrenadores

Medio indirecto 1.1

Entrenadoras y entrenadores capacitados

Medio directo 2

Espacios de práctica adecuados y equipados

Medio indirecto 2.1

Oferta institucional de escuelas de especialización deportiva

Medio directo 3

Programa de detección de talentos deportivos

Medio indirecto 3.1

Participación en eventos deportivos del Sistema Nacional de Competencias y Federación

Identificación de productos y acciones derivados del Árbol de Objetivos

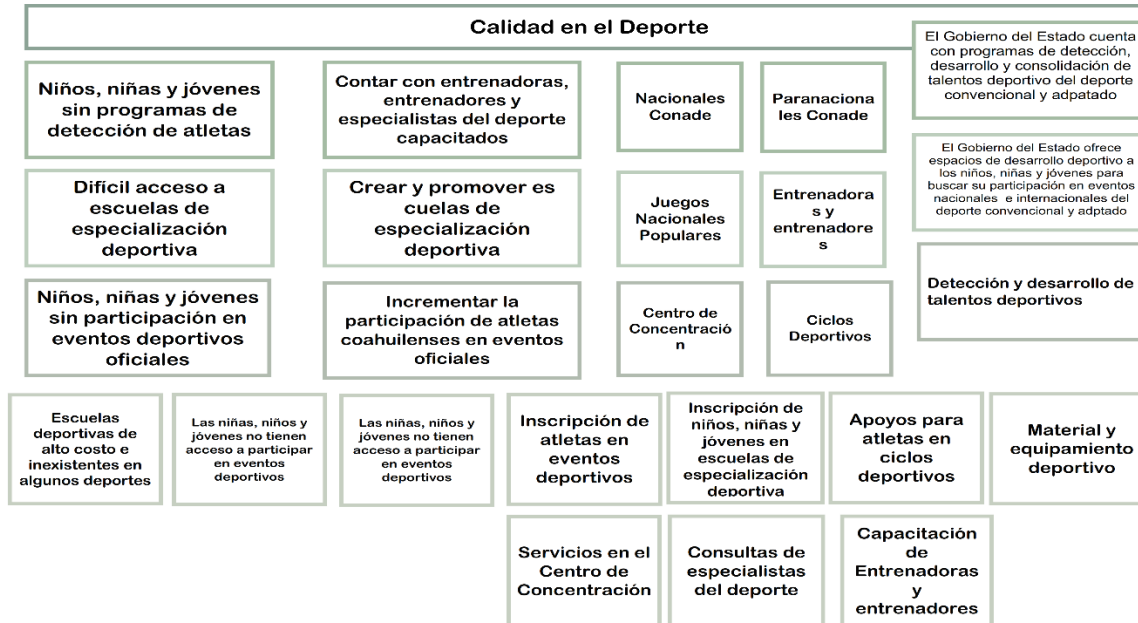

MATRIZ DE MARCO LÓGICO (MLL)

Cultura Física y Deporte

Anexo 1.-



Árbol del Problema.-

Ente público:	Instituto Estatal del Deporte de Coahuila
Programa:	Cultura Física y Deporte
Clave del Programa:	Por definir

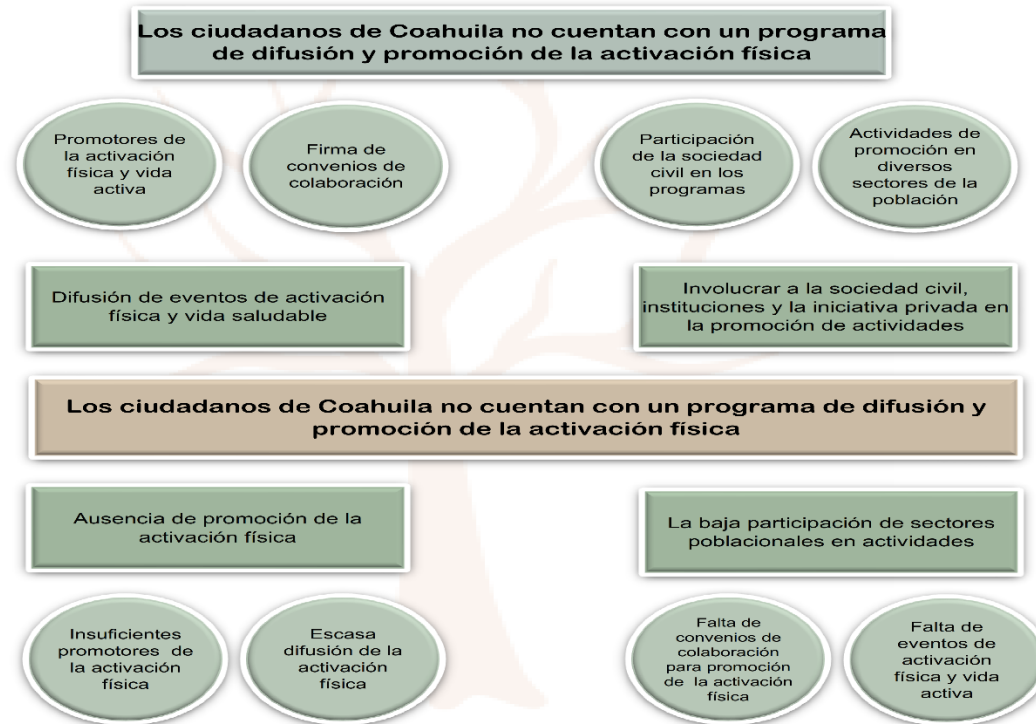

Árbol de Objetivos.-

Ente público:	Instituto Estatal del Deporte de Coahuila
Programa:	Cultura Física y Deporte
Clave del Programa:	Por definir

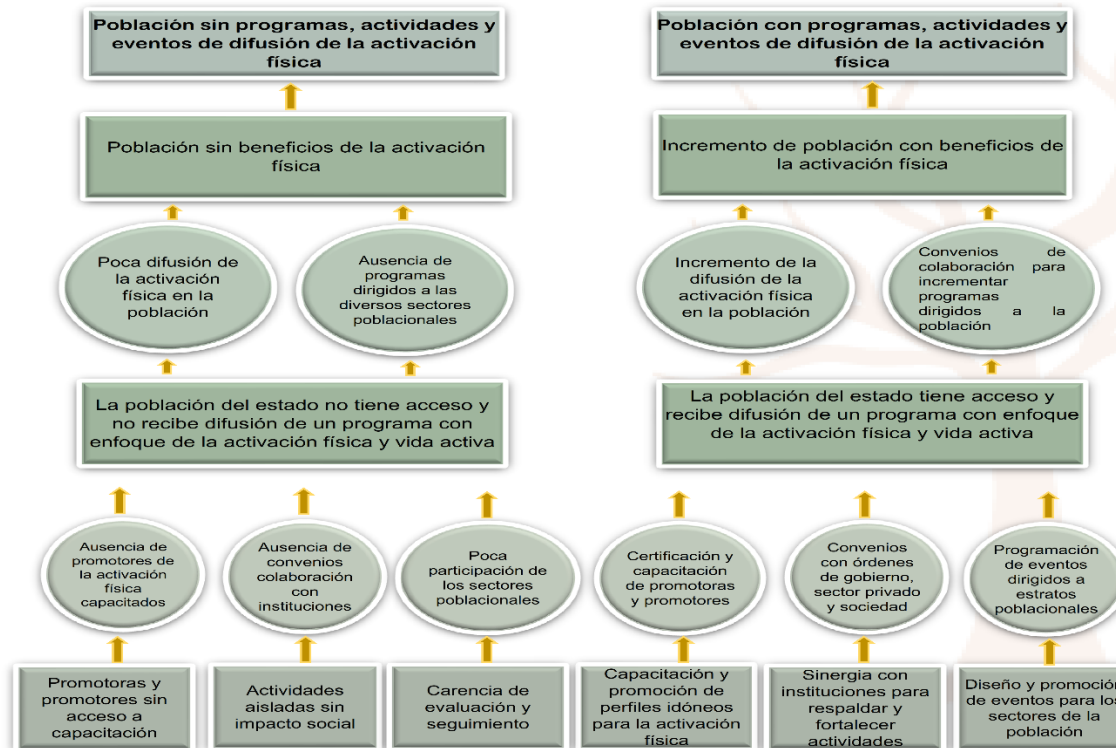



Árbol del Problema

Ente público:	Instituto Estatal del Deporte de Coahuila
Programa:	Cultura Física y Deporte
Clave del Programa:	Por definir

Problema central:

Los ciudadanos de Coahuila no cuentan con un programa de difusión y promoción de la activación física

Causa directa 1

Ausencia de promoción de la activación física

Causa indirecta 1.1

Insuficientes promotores de la activación física

Causa indirecta 1.2

Escasa difusión de la activación física

Causa directa 2

La baja participación de sectores poblacionales en actividades

Causa indirecta 2.1

Falta de convenios de colaboración para promoción de la activación física

Causa indirecta 2.2

Falta de eventos de activación física y vida activa



Árbol de Objetivos

Ente público:	Estatal del Deporte de Coahuila
Programa:	Cultura Física y Deporte
Clave del Programa:	Por definir

Solución al Problema:

La población del estado no tiene acceso y no recibe difusión de un programa con enfoque de la activación física y vida activa

Medio directo 1

Ausencia de promotores de la activación física capacitados

Medio indirecto 1.1

Promotoras y promotores sin acceso a capacitación

Medio directo 2

Ausencia de convenios colaboración con instituciones

Medio indirecto 2.1

Actividades aisladas sin impacto social

Medio directo 3

Poca participación de los sectores poblacionales

Medio indirecto 3.1

Carencia de evaluación y seguimiento



Árbol de Objetivos

Ente público:	Estatad del Deporte de Coahuila
Programa:	Cultura Física y Deporte
Clave del Programa:	Por definir

Solución al Problema:

La población del estado tiene acceso y recibe difusión de un programa con enfoque de la activación física y vida activa

Medio directo 1

Certificación y capacitación de promotoras y promotores

Medio indirecto 1.1

Capacitación y promoción de perfiles idóneos para la activación física

Medio directo 2

Convenios con órdenes de gobierno, sector privado y sociedad

Medio indirecto 2.1

Diseño y promoción de eventos para los sectores de la población

Medio directo 3

Programación de eventos dirigidos a estratos poblacionales

Medio indirecto 3.1

Sinergia con instituciones para respaldar y fortalecer actividades

Identificación de productos y acciones derivados del Árbol de Objetivos



MATRIZ DE MARCO LÓGICO (MLL)

Administración de Espacios para el Deporte y la Activación Física



Anexo 1.-

Árbol del Problema.-

Ente público:	Instituto Estatal del Deporte de Coahuila
Programa:	Administración de espacios para el deporte y la activación física
Clave del Programa:	Por definir

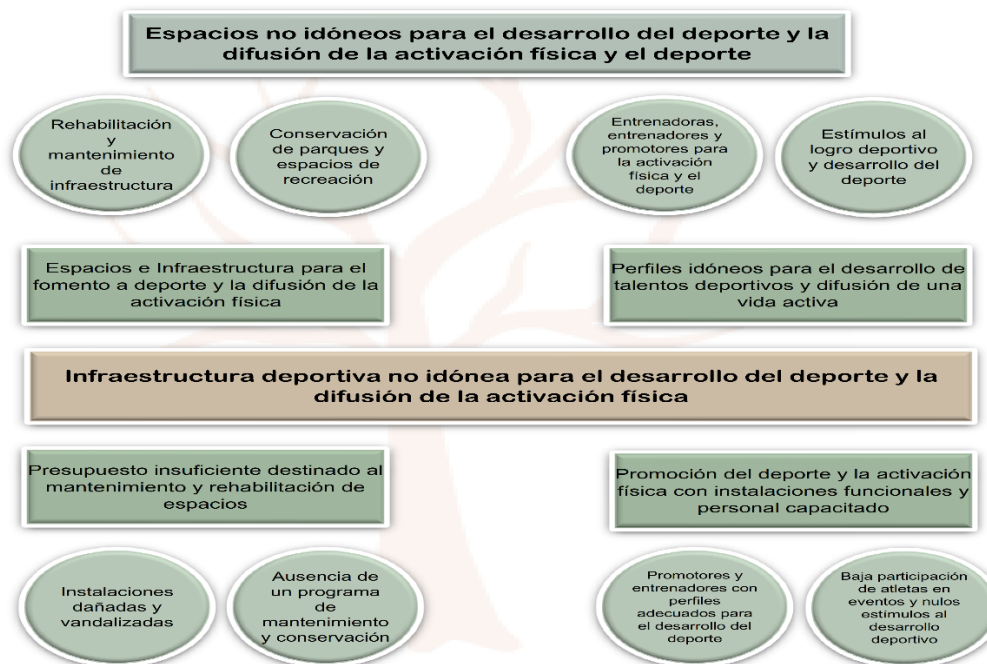

Árbol de Objetivos.-

Ente público:	Instituto Estatal del Deporte de Coahuila
Programa:	Administración de espacios para el deporte y la activación física
Clave del Programa:	Por definir

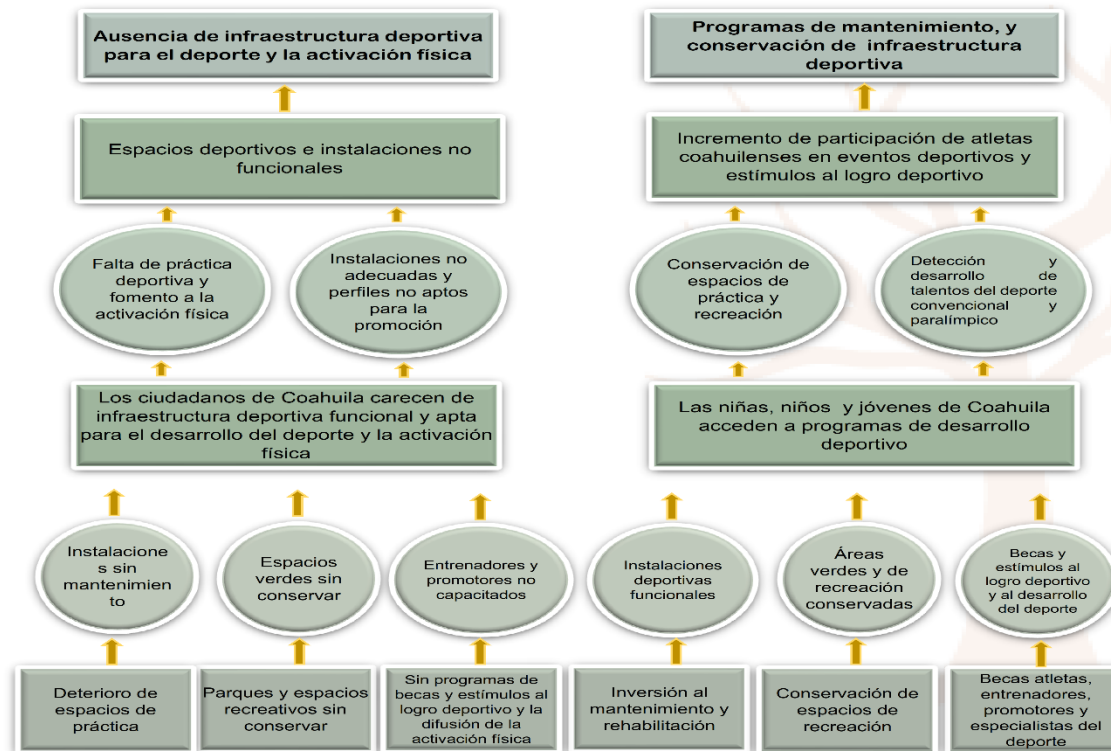



Árbol del Problema

Ente público:	Instituto Estatal del Deporte de Coahuila
Programa:	Administración de espacios para el deporte y la activación física
Clave del Programa:	Por definir

Problema central:

Infraestructura deportiva no idónea para el desarrollo del deporte y la difusión de la activación física

Causa directa 1

Presupuesto insuficiente destinado al mantenimiento y rehabilitación de espacios

Causa indirecta 1.1

Instalaciones dañadas y vandalizadas

Causa indirecta 1.2

Ausencia de un programa de mantenimiento y conservación

Causa directa 2

Promoción del deporte y la activación física con instalaciones funcionales y personal capacitado

Causa indirecta 2.1

Promotores y entrenadores con perfiles adecuados para el desarrollo del deporte

Causa indirecta 2.2

Baja participación de atletas en eventos y nulos estímulos al desarrollo deportivo



Árbol de Objetivos

Ente público:	Estatad del Deporte de Coahuila
Programa:	Administración de espacios para el deporte y la activación física
Clave del Programa:	Por definir

Solución al Problema:

Los ciudadanos de Coahuila carecen de infraestructura deportiva funcional y apta para el desarrollo del deporte y la activación física

Medio directo 1

Instalaciones sin mantenimiento

Medio indirecto 1.1

Deterioro de espacios de práctica

Medio directo 2

Espacios verdes sin conservar

Medio indirecto 2.1

Parques y espacios recreativos sin conservar

Medio directo 3

Entrenadores y promotores no capacitados

Medio indirecto 3.1

Sin programas de becas y estímulos al logro deportivo y la difusión de la activación física



Árbol de Objetivos

Ente público:	Estatal del Deporte de Coahuila
Programa:	Administración de espacios para el deporte y la activación física
Clave del Programa:	Por definir

Solución al Problema:

Los ciudadanos de Coahuila carecen de infraestructura deportiva funcional y apta para el desarrollo del deporte y la activación física

Medio directo 1

Instalaciones sin mantenimiento

Medio indirecto 1.1

Deterioro de espacios de práctica

Medio directo 2

Espacios verdes sin conservar

Medio indirecto 2.1

Parques y espacios recreativos sin conservar

Medio directo 3

Entrenadores y promotores no capacitados

Medio indirecto 3.1

Sin programas de becas y estímulos al logro deportivo y la difusión de la activación física





Árbol de Objetivos

Ente público:	Estatal del Deporte de Coahuila
Programa:	Administración de espacios para el deporte y la activación física
Clave del Programa:	Por definir

Solución al Problema:

Las niñas, niños y jóvenes de Coahuila acceden a programas de desarrollo deportivo

Medio directo 1

Instalaciones deportivas funcionales

Medio indirecto 1.1

Inversión al mantenimiento y rehabilitación

Medio directo 2

Áreas verdes y de recreación conservadas

Medio indirecto 2.1

Conservación de espacios de recreación

Medio directo 3

Becas y estímulos al logro deportivo y al desarrollo del deporte

Medio indirecto 3.1

Becas atletas, entrenadores, promotores y especialistas del deporte



Árbol de Objetivos

Ente público:	Estatal del Deporte de Coahuila
Programa:	Administración de espacios para el deporte y la activación física
Clave del Programa:	Por definir

Solución al Problema:

Las niñas, niños y jóvenes de Coahuila acceden a programas de desarrollo deportivo

Medio directo 1

Instalaciones deportivas funcionales

Medio indirecto 1.1

Inversión al mantenimiento y rehabilitación

Medio directo 2

Áreas verdes y de recreación conservadas

Medio indirecto 2.1

Conservación de espacios de recreación

Medio directo 3

Becas y estímulos al logro deportivo y al desarrollo del deporte

Medio indirecto 3.1

Becas atletas, entrenadores, promotores y especialistas del deporte

Identificación de productos y acciones derivados del Árbol de Objetivos



PRESUPUESTO POA 2026

PRESUPUESTO PROYECTADO
\$143,560,215.40

ALINEACIÓN MARCO OPERATIVO

Documento	Objetivo
PLAN ESTATAL DE DESARROLLO 2023-2029	Lograr que el deporte y la activación física inclusivos y accesibles, para promover la integración de los coahuilenses a una vida activa y saludable, así como su desarrollo humano integral.
PROGRAMA ESPECIAL DEL DEPORTE 2023-2029	Fortalecer la estructura operativa del deporte en el Estado y promover la activación física en los diversos estratos de la población coahuilense, en sinergia con la sociedad civil, para incidir en el desarrollo personal y crear entornos saludables.
PROGRAMA ANUAL DE PROMOCIÓN AL DEPORTE	El Programa Anual de Promoción al Deporte es un programa previsor que establece las variables que se pueden presentar respecto a los programas, las actividades y las estrategias en el periodo de actuación.

Presupuesto Basado en Resultados:

Permite vincular la asignación de los recursos presupuestales a productos entregados o servicios, para determinar resultados en favor de la población, y que estos beneficios puedan contener una medición factible.

Por medio del PbR se mide el impacto de la ejecución de los programas para la asignación presupuestaria.

FICHAS TÉCNICAS PbR DEL INDICADOR EJE 1

FICHAS TÉCNICAS PbR DEL INDICADOR EJE 1

Entidad: Instituto Estatal del Deporte de Coahuila
 Periodo (año): 2026

Nombre del Programa: Calidad en el Deporte

Descripción del Programa (Objetivo): Detectar, desarrollar y promover la participación de atletas coahuilenses en eventos nacionales e internacionales

Presupuesto	Aprobado	Ampliaciones/ (reducciones)	Modificado	Devengado	Pagado	Subejercicio
	\$143,560,215.40					

Indicador	Nivel	Descripción (Resumen/ Narrativo)	Indicador	Unidad de Medida	Avance del Indicador	Resultado Primer Trimestre	Resultado Segundo Trimestre	Resultado Tercer Trimestre	Resultado Cuarto Trimestre	Meta	Medios de Verificación	Supuestos	Observaciones
7	Fin	El Gobierno del Estado cuenta con programas de detección, desarrollo y consolidación de talentos deportivo	Porcentaje de deportistas inscritos en el Registro Estatal del Deporte	Atletas	Esperado	2.5%				10%	Reporte de atención de Programas	Desarrollar talentos deportivos para la practica sistemática	
					Real	1.5%				1.5%			
17	Propósito	El Gobierno del Estado ofrece espacios de desarrollo deportivo a los niños, niñas y jóvenes para buscar su participación en eventos nacionales e internacionales	Porcentaje de beneficiarias y beneficiarios de las escuelas de especialización deportiva	Personas	Esperado	2.5%				10%	Cobertura de atención al Programa	Ofrecer espacios de desarrollo para el deporte de alta competencia	
					Real	2%				2%			
3	Componente 1 (C1)	Detección y desarrollo de talentos deportivos	Porcentaje de entrenadoras y entrenadores capacitados (as)	Entrenadoras y Entrenadores	Esperado	100.0%				=	Informe de Capacitaciones Institucionales	Entrenadores y entrenadores capacitados genera mejores espacios de desarrollo	El indicador conservó la meta propuesta, se trabajó metodológicamente con la Unidad administrativa para alcanzar lo propuesto(888)
					Real	28.0%				28.0%			
14	C1 Actividad 1 (C1 A1)	Son las medallas de oro, plata y bronce conseguidas por los atletas coahuilenses en la Olimpiada Nacional Conade	Total de medallas obtenidas en los Olimpiada Nacional CONADE	Medallas	Esperado	0%				10%	Medallero general de la Conade	Mayor participación de atletas coahuilenses en eventos nacionales	Indicador anual que se refleja en el mes de mayo-junio
					Real	0%				0%			
15	C1 Actividad 2 (C1 A2)	Son las medallas de oro, plata y bronce conseguidas por los atletas coahuilenses en la Paralimpiada Nacional Conade	Total de medallas obtenidas en los Paralimpiada Nacional CONADE	Medallas	Esperado	0%				10%	Medallero general de la Conade	Mayor participación de atletas con el enfoque paraolímpico	Indicador que se refleja entre los meses de agosto-septiembre
					Real	0%				0%			
16	C1 Actividad 3 (C1 A3)	Son las medallas de oro, plata y bronce conseguidas por los atletas coahuilenses en los Juegos Nacionales Populares	Total medallas obtenidas en los Juegos Nacionales Populares CONADE	Medallas	Esperado	0%				=	Medallero general de la Conade	Proyección del deporte popular al deporte de competencia	El indicador conservó la meta propuesta, se trabajó metodológicamente con la Unidad administrativa para alcanzar lo propuesto (21) indicador anual se refrena en los mese de septiembre-octubre
					Real	0%				0%			
6	C1 Actividad 4 (C1 A4)	Beneficiarios de servicios otorgados por la instalación	Número de Beneficiarios del Centro de Concentración "Eulalio Gutiérrez Treviño"	Personas	Esperado	3%				10%	Reporte de atención del centro	Ofrecer servicios que respalden la organización y la práctica deportiva	
					Real	2.5				2.5			

Origen de los recursos: Recurso Estatal

Unidad Responsable del Programa: 1.-Dirección de Calidad en el deporte

Responsable que Autoriza: Nombre: Cindy Dávila Cavazos
 Cargo: Directora de Calidad en el Deporte

FICHA TÉCNICA DE INDICADOR								
ENTIDAD PÚBLICA:						INSTITUTO ESTATAL DEL DEPORTE DE COAHUILA		
EJERCICIO FISCAL:						2026		
Datos del Indicador								
Nombre del Indicador				Definición del Indicador				
Porcentaje de deportistas atletas inscritos en el Registro Coahuilense del Deporte				Es el número de Registros de Coahuilenses durante el año				
Dimensión del Indicador				Tipo de Indicador				
Eficiencia	Eficacia	Economía	Calidad	Estratégico		Gestión		
X						X		
Nivel en la Matriz de Indicadores para Resultados				Medios de verificación del Indicador				
Fin	Propósito	Componente	Actividad	Reporte de atención de Programas				
X								
Método de cálculo				Frecuencia de medición				
El valor final menos el valor anterior entre el valor anterior x 100				Trimestral				
Variables del Indicador								
Variable 1	Registros 2025			Unidad de medida		Registros		
Variable 2	Registros 2026			Unidad de medida		Registros		
Variable 3				Unidad de medida				
Variable n				Unidad de medida				
Línea base (LB)				Meta				
Fecha de LB	2025			1er. Trimestre	2do Trimestre	3er. Trimestre	4to Trimestre	Anual
Valor de LB	2026			1.5%				10%
Sentido del Indicador				Tipo de valor de la meta				
Ascendente		Descendente		Absoluto		Relativo		
X						X		
Datos del programa presupuestario								
Clasificación programática (Tipología)				Nombre del programa				
E				Calidad en el Deporte				
Responsable del Indicador								
Responsable de autorizar y dar seguimiento				Nombre:		Carlos Roberto Almonte Ayala		
				Cargo:		Secretario Técnico		

FICHA TÉCNICA DE INDICADOR							
ENTIDAD PÚBLICA:						INSTITUTO ESTATAL DEL DEPORTE DE COAHUILA	
EJERCICIO FISCAL:						2026	
Datos del Indicador							
Nombre del Indicador			Definición del Indicador				
Porcentaje de beneficiarias y beneficiarios de las Escuelas de Especialización Deportiva			Es el porcentaje de beneficiarias y beneficiarios de las Escuelas de Especialización durante el año				
Dimensión del Indicador			Tipo de Indicador				
Eficiencia	Eficacia	Economía	Calidad	Estratégico		Gestión	
X						X	
Nivel en la Matriz de Indicadores para Resultados			Medios de verificación del Indicador				
Fin	Propósito	Componente	Actividad	Cobertura de atención al Programa			
	X						
Método de cálculo				Frecuencia de medición			
El valor final menos el valor anterior entre el valor anterior x 100				Trimestral			
Variables del Indicador							
Variable 1	Beneficiarias/Beneficiarios 2025			Unidad de medida	Beneficiarias/Beneficiarios		
Variable 2	Beneficiarias/Beneficiarios 2026			Unidad de medida	Beneficiarias/Beneficiarios		
Variable 3				Unidad de medida			
Variable n				Unidad de medida			
Línea base (LB)			Meta				
Fecha de LB	2025		1er. Trimestre	2do Trimestre	3er. Trimestre	4to Trimestre	Anual
Valor de LB	2026		2%				10%
Sentido del Indicador			Tipo de valor de la meta				
Ascendente		Descendente		Absoluto		Relativo	
X						X	
Datos del programa presupuestario							
Clasificación programática (Tipología)			Nombre del programa				
E			Calidad en el Deporte				
Responsable del Indicador							
Responsable de autorizar y dar seguimiento			Nombre:	Cindy Dávila Cavazos			
			Cargo:	Directora de Calidad en el Deporte			

FICHA TÉCNICA DE INDICADOR							
ENTIDAD PÚBLICA:						INSTITUTO ESTATAL DEL DEPORTE DE COAHUILA	
EJERCICIO FISCAL:						2026	
Datos del Indicador							
Nombre del Indicador			Definición del Indicador				
Porcentaje de entrenadoras y entrenadores capacitados (as)			Son las Entrenadoras y Entrenadores capacitados durante el año				
Dimensión del Indicador			Tipo de Indicador				
Eficiencia	Eficacia	Economía	Calidad	Estratégico		Gestión	
X						X	
Nivel en la Matriz de Indicadores para Resultados			Medios de verificación del Indicador				
Fin	Propósito	Componente	Actividad	Informe de Capacitaciones Institucionales			
		X					
Método de cálculo				Frecuencia de medición			
El valor final menos el valor anterior entre el valor anterior x 100				Anual			
Variables del Indicador							
Variable 1	Beneficiarias/Beneficiarios 2025			Unidad de medida		Beneficiarias/Beneficiarios	
Variable 2	Beneficiarias/Beneficiarios 2026			Unidad de medida		Beneficiarias/Beneficiarios	
Variable 3				Unidad de medida			
Variable n				Unidad de medida			
Línea base (LB)			Meta				
Fecha de LB	2025		1er. Trimestre	2do Trimestre	3er. Trimestre	4to Trimestre	Anual
Valor de LB	2026		28%				=
Sentido del Indicador			Tipo de valor de la meta				
Ascendente		Descendente		Absoluto		Relativo	
X						X	
Datos del programa presupuestario							
Clasificación programática (Tipología)			Nombre del programa				
E			Calidad en el Deporte				
Responsable del Indicador							
Responsable de autorizar y dar seguimiento			Nombre:	Cindy Dávila Cavazos			
			Cargo:	Directora de Calidad en el Deporte			

FICHA TÉCNICA DE INDICADOR							
ENTIDAD PÚBLICA:						INSTITUTO ESTATAL DEL DEPORTE DE COAHUILA	
EJERCICIO FISCAL:						2026	
Datos del Indicador							
Nombre del Indicador			Definición del Indicador				
Total de medallas obtenidas en la Olimpiada Nacional CONADE			Es la suma de medallas de oro, plata y bronce obtenidas en Olimpiada Nacional CONADE durante el año				
Dimensión del Indicador			Tipo de Indicador				
Eficiencia	Eficacia	Economía	Calidad	Estratégico		Gestión	
X						X	
Nivel en la Matriz de Indicadores para Resultados			Medios de verificación del Indicador				
Fin	Propósito	Componente	Actividad				
			X	Medallero general de la Conade			
Método de cálculo				Frecuencia de medición			
El valor final menos el valor anterior entre el valor anterior x 100				Anual			
Variables del Indicador							
Variable 1	Total de medallas 2025			Unidad de medida		Medallas	
Variable 2	Total de medallas 2026			Unidad de medida		Medallas	
Variable 3				Unidad de medida			
Variable n				Unidad de medida			
Línea base (LB)			Meta				
Fecha de LB	2025		1er. Trimestre	2do Trimestre	3er. Trimestre	4to Trimestre	Anual
Valor de LB	2026		0%				10%
Sentido del Indicador			Tipo de valor de la meta				
Ascendente		Descendente		Absoluto		Relativo	
X						X	
Datos del programa presupuestario							
Clasificación programática (Tipología)			Nombre del programa				
E			Calidad en el Deporte				
Responsable del Indicador							
Responsable de autorizar y dar seguimiento			Nombre:		Cindy Dávila Cavazos		
			Cargo:		Directora de Calidad en el Deporte		

FICHA TÉCNICA DE INDICADOR								
ENTIDAD PÚBLICA:						INSTITUTO ESTATAL DEL DEPORTE DE COAHUILA		
EJERCICIO FISCAL:						2026		
Datos del Indicador								
Nombre del Indicador				Definición del Indicador				
Total de medallas obtenidas en la Paralimpiada Nacional CONADE				Es la suma de medallas de oro, plata y bronce obtenidas en Paralimpiada Nacional CONADE durante el año				
Dimensión del Indicador				Tipo de Indicador				
Eficiencia	Eficacia	Economía	Calidad	Estratégico		Gestión		
X						X		
Nivel en la Matriz de Indicadores para Resultados				Medios de verificación del Indicador				
Fin	Propósito	Componente	Actividad	Medallero general de la Conade				
			X					
Método de cálculo				Frecuencia de medición				
El valor final menos el valor anterior entre el valor anterior x 100				Anual				
Variables del Indicador								
Variable 1	Total de medallas 2025			Unidad de medida		Medallas		
Variable 2	Total de medallas 2026			Unidad de medida		Medallas		
Variable 3				Unidad de medida				
Variable n				Unidad de medida				
Línea base (LB)				Meta				
Fecha de LB	2025			1er. Trimestre	2do Trimestre	3er. Trimestre	4to Trimestre	Anual
Valor de LB	2026			0%				10%
Sentido del Indicador				Tipo de valor de la meta				
Ascendente		Descendente		Absoluto		Relativo		
X						X		
Datos del programa presupuestario								
Clasificación programática (Tipología)				Nombre del programa				
E				Calidad en el Deporte				
Responsable del Indicador								
Responsable de autorizar y dar seguimiento				Nombre:	Cindy Dávila Cavazos			
				Cargo:	Directora de Calidad en el Deporte			

FICHA TÉCNICA DE INDICADOR							
ENTIDAD PÚBLICA:						INSTITUTO ESTATAL DEL DEPORTE DE COAHUILA	
EJERCICIO FISCAL:						2026	
Datos del Indicador							
Nombre del Indicador				Definición del Indicador			
Total de medallas obtenidas en Juegos Nacionales Populares				Es la suma de medallas de oro, plata y bronce obtenidas en Juegos Nacionales Populares durante el año			
Dimensión del Indicador				Tipo de Indicador			
Eficiencia	Eficacia	Economía	Calidad	Estratégico		Gestión	
X						X	
Nivel en la Matriz de Indicadores para Resultados				Medios de verificación del Indicador			
Fin	Propósito	Componente	Actividad	Medallero general de la Conade			
			X				
Método de cálculo				Frecuencia de medición			
El valor final menos el valor anterior entre el valor anterior x 100				Anual			
Variables del Indicador							
Variable 1	Total de medallas 2025			Unidad de medida		Medallas	
Variable 2	Total de medallas 2026			Unidad de medida		Medallas	
Variable 3				Unidad de medida			
Variable n				Unidad de medida			
Línea base (LB)			Meta				
Fecha de LB	2025		1er. Trimestre	2do Trimestre	3er. Trimestre	4to Trimestre	Anual
Valor de LB	2026		0%				=
Sentido del Indicador			Tipo de valor de la meta				
Ascendente		Descendente		Absoluto		Relativo	
X						X	
Datos del programa presupuestario							
Clasificación programática (Tipología)			Nombre del programa				
E			Calidad en el Deporte				
Responsable del Indicador							
Responsable de autorizar y dar seguimiento			Nombre:		Cindy Dávila Cavazos		
			Cargo:		Directora de Calidad en el Deporte		

FICHAS TÉCNICAS PBR DEL INDICADOR EJE 2

Entidad: Instituto Estatal del Deporte de Coahuila

Periodo (año): 2026

Nombre del Programa: Cultura Física y Deporte

Descripción del Programa (Objetivo): Difundir actividades que promuevan la activación física y una vida saludable entre la población

Presupuesto	Aprobado	Ampliaciones/ (reducciones)	Modificado	Devengado	Pagado	Subejercicio
	\$143,560,215.40					

Indicador	Nivel	Descripción (Resumen/ Narrativo)	Indicador	Unidad de Medida	Avance del Indicador	Resultado Primer Trimestre	Resultado Segundo Trimestre	Resultado Tercer Trimestre	Resultado Cuarto Trimestre	Meta	Medios de Verificación	Supuestos	Observaciones
1	Fin	El Gobierno del Estado cuenta con ejes de operación para promover el acceso a la activación física y para el fomento de una vida saludable.	Porcentaje de beneficiarias y beneficiarios de Cultura Física y Deporte.	Beneficiarios	Esperado	2.5%				10%	Reporte de la suma de programas de activación física	La promoción de la activación física, entre la población crea personas saludable	
					Real	2%				2%			
18	Propósito	Promover entre los niños, niñas y jóvenes escuelas de iniciación al deporte para crear hábitos de activación física y la integración al deporte de manera sistémica	Porcentaje de beneficiarias y beneficiarios de las escuelas de iniciación deportiva	Deportistas	Esperado	2%				10%	Cobertura de atención al Programa	La práctica temprana del deporte genera atletas de competencia	
					Real	1.5%				1.5%			
4	Componente 1 (C1)	La población cuenta con un programa permanente de activación física a través de la práctica de la natación para mejorar la calidad de vida de los usuarios del CAC 2000	Promedio anual de beneficiarias y beneficiarios del Centro Acuático Coahuila 2000	Beneficiarios	Esperado	100%				=	Informe de cobertura de atención de los diversos programas	la práctica de la natación promueve actividades saludables y mejora la salud	La meta se mantiene debido a la capacidad de la instalación (2184)
					Real	23%				23%			
20	C1 Actividad 1 (C1 A1)	Establecer actividades dirigidas a diversos sectores de la población para promocionar rutinas de bailoterapia que favorezcan la salud y hábitos de vida activa	Porcentaje de beneficiarias y beneficiarios del programa de Bailoterapia.	Beneficiarios	Esperado	2.8%				10%	Reporte de beneficiarias y beneficiarios de la actividad	Es un programa operado por mujeres, aporta en tornos seguros, equidad e igualdad	
					Real	2.5%				2.5%			
2	C1 Actividad 2 (C1 A2)	Los niños, niñas y jóvenes se benefician de las actividades de cursos de verano, las cuales buscan promover la práctica de un deporte y activar físicamente a las personas	Porcentaje de beneficiarias y beneficiarios de Cursos de Verano.	Beneficiarios	Esperado	100%				=	Reporte final de la actividad	Detectar atletas para el deporte de competencia	El indicador conservó la meta propuesta, se trabajó metodológicamente con la Unidad administrativa para alcanzar lo propuesto(800) es un indicador anual
					Real	0%				0%			
21	C1 Actividad 3 (C1 A3)	Promover la práctica del béisbol entre los jóvenes coahuilenses con fines de proyección al deporte profesional	Porcentaje de beneficiarios de la Liga Juvenil Coahuilense de Béisbol	Beneficiarios	Esperado	100%				=	Convocatoria de participación	Promover atletas para el deporte profesional	El indicador conservó la meta propuesta, se trabajó metodológicamente con la Unidad administrativa para alcanzar lo propuesto
					Real	0%				0%			

Origen de los recursos: Recurso estatal

Unidad Responsable del Programa: 1.- Dirección de Cultura Física y Deporte 2.- Centro Acuático Coahuila 2000

Responsable que Autoriza: Nombre: Jose Abramo Lira
Cargo: Director de Cultura Física y Deporte

FICHA TÉCNICA DE INDICADOR								
ENTIDAD PÚBLICA:						INSTITUTO ESTATAL DEL DEPORTE DE COAHUILA		
EJERCICIO FISCAL:						2026		
Datos del Indicador								
Nombre del Indicador				Definición del Indicador				
Porcentaje de beneficiarias y beneficiarios de Cultura Física y Deporte				Es el porcentaje de Beneficiarios de Cultura Física y Deporte durante el año				
Dimensión del Indicador				Tipo de Indicador				
Eficiencia	Eficacia	Economía	Calidad	Estratégico		Gestión		
X						X		
Nivel en la Matriz de Indicadores para Resultados				Medios de verificación del Indicador				
Fin	Propósito	Componente	Actividad	Reporte de la suma de programas de activación física				
X								
Método de cálculo				Frecuencia de medición				
El valor final menos el valor anterior entre el valor anterior x 100				Trimestral				
Variables del Indicador								
Variable 1	Beneficiarias/Beneficiarios 2025			Unidad de medida		Beneficiarias/Beneficiarias		
Variable 2	Beneficiarias/Beneficiarios 2026			Unidad de medida		Beneficiarias/Beneficiarias		
Variable 3				Unidad de medida				
Variable n				Unidad de medida				
Línea base (LB)				Meta				
Fecha de LB	2025			1er. Trimestre	2do Trimestre	3er. Trimestre	4to Trimestre	Anual
Valor de LB	2026			2%				10%
Sentido del Indicador				Tipo de valor de la meta				
Ascendente		Descendente		Absoluto		Relativo		
X						X		
Datos del programa presupuestario								
Clasificación programática (Tipología)				Nombre del programa				
E				Cultura Física y Deporte				
Responsable del Indicador								
Responsable de autorizar y dar seguimiento				Nombre:	José Abramo Lira			
				Cargo:	Director de Cultura Física y Deporte			

FICHA TÉCNICA DE INDICADOR							
ENTIDAD PÚBLICA:						INSTITUTO ESTATAL DEL DEPORTE DE COAHUILA	
EJERCICIO FISCAL:						(AÑO)	
Datos del Indicador							
Nombre del Indicador			Definición del Indicador				
Porcentaje de beneficiarias y beneficiarios de las Escuelas de Iniciación Deportiva			Porcentaje de beneficiarias y beneficiarios de las Escuelas de Iniciación durante el año				
Dimensión del Indicador			Tipo de Indicador				
Eficiencia	Eficacia	Economía	Calidad	Estratégico		Gestión	
X						X	
Nivel en la Matriz de Indicadores para Resultados				Medios de verificación del Indicador			
Fin	Propósito	Componente	Actividad	Cobertura de atención al Programa			
	X						
Método de cálculo				Frecuencia de medición			
El valor final menos el valor anterior entre el valor anterior x 100				Trimestral			
Variables del Indicador							
Variable 1	Beneficiarias/Beneficiarios 2025			Unidad de medida		Beneficiarias/Beneficiarias	
Variable 2	Beneficiarias/Beneficiarios 2026			Unidad de medida		Beneficiarias/Beneficiarias	
Variable 3				Unidad de medida			
Variable n				Unidad de medida			
Línea base (LB)			Meta				
Fecha de LB	2025		1er. Trimestre	2do Trimestre	3er. Trimestre	4to Trimestre	Anual
Valor de LB	2026		1.5%				10%
Sentido del Indicador			Tipo de valor de la meta				
Ascendente		Descendente		Absoluto		Relativo	
X						X	
Datos del programa presupuestario							
Clasificación programática (Tipología)			Nombre del programa				
E			Cultura Física y Deporte				
Responsable del Indicador							
Responsable de autorizar y dar seguimiento			Nombre:		José Abramo Lira		
			Cargo:		Director de Cultura Física y Deporte		

FICHA TÉCNICA DE INDICADOR								
ENTIDAD PÚBLICA:					INSTITUTO ESTATAL DEL DEPORTE DE COAHUILA			
EJERCICIO FISCAL:					2026			
Datos del Indicador								
Nombre del Indicador				Definición del Indicador				
Promedio anual de beneficiarias y beneficiarios del Centro Acuático Coahuila 2000				Es el promedio anual de beneficiarias y beneficiarios del CAC 2000 durante el año				
Dimensión del Indicador				Tipo de Indicador				
Eficiencia	Eficacia	Economía	Calidad	Estratégico		Gestión		
X						X		
Nivel en la Matriz de Indicadores para Resultados				Medios de verificación del Indicador				
Fin	Propósito	Componente	Actividad	Informe de cobertura de atención de los diversos programas				
		X						
Método de cálculo				Frecuencia de medición				
Suma de beneficiarios del año entre 12				Trimestral				
Variables del Indicador								
Variable 1	Beneficiarias/Beneficiarios 2025			Unidad de medida		Beneficiarias/Beneficiarias		
Variable 2	Beneficiarias/Beneficiarios 2026			Unidad de medida		Beneficiarias/Beneficiarias		
Variable 3				Unidad de medida				
Variable n				Unidad de medida				
Línea base (LB)				Meta				
Fecha de LB	2025			1er. Trimestre	2do Trimestre	3er. Trimestre	4to Trimestre	Anual
Valor de LB	2026			23%				=
Sentido del Indicador				Tipo de valor de la meta				
Ascendente		Descendente		Absoluto		Relativo		
X						X		
Datos del programa presupuestario								
Clasificación programática (Tipología)				Nombre del programa				
E				Cultura Física y Deporte				
Responsable del Indicador								
Responsable de autorizar y dar seguimiento				Nombre:		Javier Antonio Guerrero Valdés		
				Cargo:		Responsable del Centro Acuático Coahuila 2000		

FICHAS TÉCNICAS PbR DEL INDICADOR EJE 3

Entidad: Instituto Estatal del Deporte de Coahuila
 Periodo (año): 2026

Nombre del Programa: Administración de Espacios para el deporte y la activación física

Descripción del Programa (Objetivo): Es conservar y mantener los espacios deportivos y para la activación física administrados por la institución

Presupuesto	Aprobado	Ampliaciones/ (reducciones)	Modificado	Devengado	Pagado	Subejercicio
	\$143,560,215.40					

Indicador	Nivel	Descripción (Resumen/ Narrativo)	Indicador	Unidad de Medida	Avance del Indicador	Resultado Primer Trimestre	Resultado Segundo Trimestre	Resultado Tercer Trimestre	Resultado Cuarto Trimestre	Meta	Medios de Verificación	Supuestos	Observaciones
5	Fin	El Gobierno del Estado cuenta instalaciones deportivas para la promoción del deporte y la activación física	Porcentaje de usuarias y usuarios de instalaciones deportivas del Inedec	Beneficiarios	Esperado	2%				10%	Reporte de usuarios y eventos deportivos	Infraestructura deportiva adecuada genera deportistas	
					Real	1.3%				1.3%			
19	Propósito	La población coahuilense tenga acceso a programas que favorezcan la búsqueda de la salud a través de una vida activa, para combatir el sedentarismo y las enfermedades crónico degenerativas.	Porcentaje de visitantes a parques administrados por el Inedec	Beneficiarios	Esperado	100%				=	Reporte de cobertura de atención	La conservación de espacios genera, actividad física y de ésta surgen deportistas	El indicador conservó la meta propuesta ya que por los trabajos de rehabilitación programada en los parques y a las condiciones climatológicas los visitantes pueden disminuir durante el año (477639)
					Real	10%				10%			
12	Componente 1 (C1)	Promover entre los niños, niñas y jóvenes la práctica y la integración al deporte de manera sistémica	Porcentaje de becas a entrenadoras, entrenadores deportivos y especialistas del deporte	Entrenadoras y Entrenadores	Esperado	100.0%				=	Padrón de beneficiarios	La promoción de deporte de competencia genera, buenos resultados nacionales e internacionales	La meta se mantiene debido a la capacidad presupuestal (114)
					Real	102.0%				102.0%			
8	C1 Actividad 1 (C1 A1)	Implementar estímulos al logro deportivo en eventos nacionales e internacionales	Porcentaje de becas para atletas de alto rendimiento	Becas	Esperado	2%				10%	Padrón de beneficiarios	Impulsar y apoyar atletas incrementa participación en eventos	
					Real	1.8%				1.8%			
9	C1 Actividad 2 (C1 A2)	Promover la participación de coahuilenses en Nacionales Conade y otorgar becas al resultado deportivo	Porcentaje de becas para medallistas en Nacionales Conade	Medallas	Esperado	100%				=	Padrón de beneficiarios	Incentivar los resultados deportivos fortalece el desarrollo de atletas de alta competencia	El indicador conservó la meta propuesta, se trabajó metodológicamente con la Unidad administrativa para alcanzar lo propuesto(180)
					Real	97%				97.0%			
10	C1 Actividad 3 (C1 A3)	Respaldar al deporte paralímpico y promover su participación en Paranales Conade	Porcentaje de becas para medallistas en Paranales Conade	Medallas	Esperado	100%				=	Padrón de beneficiarios	Otorgar becas , estimula la practica del deporte adaptado	El indicador conservó la meta propuesta, se trabajó metodológicamente con la Unidad administrativa para alcanzar lo propuesto (13)
					Real	100%				100%			
11	C1 Actividad 4 (C1 A4)	Fortalecer la integración del sector popular al deporte organizado a través de la participación en los Juegos Nacionales Populares	Porcentaje de becas para medallistas de Juegos Nacionales Populares Conade	Medallas	Esperado	10%				10%	Padrón de beneficiarios	Fomentar la practica popular del deporte genera resultados	
					Real	10%				10.0%			
13	C1 Actividad 5 (C1 A5)	Estructurar un respaldo a la operación de las diversas facetas de la organización deportiva con un programa de promotores deportivos y administrativos	Porcentaje de becas para promotoras y promotores deportivos y administrativos	Beneficiarios	Esperado	100%				=	Padrón de beneficiarios	Las promotoras y promotores fortalecen la estructura operativa del deporte	La meta se mantiene debido a la capacidad presupuestal (61)
					Real	97%				97%			

Origen de los recursos	Estatad y de Ingresos Propios
Unidad Responsable del Programa	1.- Coordinación de Infraestructura deportiva _ 2.- Dirección de Calidad en el Deporte _ 3.-Recursos Humanos
Responsable que Autoriza	Nombre: Cindy Dávila Cavazos / Miguel Ángel Hernández Martínez Cargo: Directora de Calidad en el Deporte / Coordinador de Infraestructura Deportiva

FICHA TÉCNICA DE INDICADOR							
ENTIDAD PÚBLICA:					INSTITUTO ESTATAL DEL DEPORTE DE COAHUILA		
EJERCICIO FISCAL:					2026		
Datos del Indicador							
Nombre del Indicador			Definición del Indicador				
Porcentaje de usuarias y usuarios de instalaciones deportivas del INEDEC			Porcentaje de Usuarios y Usuarios de las Instalaciones durante el año				
Dimensión del Indicador			Tipo de Indicador				
Eficiencia	Eficacia	Economía	Calidad	Estratégico		Gestión	
X						X	
Nivel en la Matriz de Indicadores para Resultados			Medios de verificación del Indicador				
Fin	Propósito	Componente	Actividad	Reporte de usuarios y eventos deportivos			
X							
Método de cálculo				Frecuencia de medición			
El valor final menos el valor anterior entre el valor anterior x 100				Trimestral			
Variables del Indicador							
Variable 1	Usuarias y Usuarios 2025			Unidad de medida		Usuarios / Usuarías	
Variable 2	Usuarias y Usuarios 2026			Unidad de medida		Usuarios / Usuarías	
Variable 3				Unidad de medida			
Variable n				Unidad de medida			
Línea base (LB)			Meta				
Fecha de LB	2025		1er. Trimestre	2do Trimestre	3er. Trimestre	4to Trimestre	Anual
Valor de LB	2026		1.3%				10%
Sentido del Indicador			Tipo de valor de la meta				
Ascendente		Descendente		Absoluto		Relativo	
X						X	
Datos del programa presupuestario							
Clasificación programática (Tipología)			Nombre del programa				
E			Administración de Espacios para el Deporte y la Activación Física				
Responsable del Indicador							
Responsable de autorizar y dar seguimiento			Nombre:		Miguel Ángel Hernández Martínez		
			Cargo:		Coordinador de Infraestructura Deportiva		

FICHA TÉCNICA DE INDICADOR							
ENTIDAD PÚBLICA:					INSTITUTO ESTATAL DEL DEPORTE DE COAHUILA		
EJERCICIO FISCAL:					2026		
Datos del Indicador							
Nombre del Indicador			Definición del Indicador				
Porcentaje de visitantes a parques administrados por el INEDEC			Es el porcentaje de visitantes en los parques durante el año				
Dimensión del Indicador			Tipo de Indicador				
Eficiencia	Eficacia	Economía	Calidad	Estratégico		Gestión	
X						X	
Nivel en la Matriz de Indicadores para Resultados			Medios de verificación del Indicador				
Fin	Propósito	Componente	Actividad	Reporte de cobertura de atención			
	X						
Método de cálculo			Frecuencia de medición				
El valor final menos el valor anterior entre el valor anterior x 100			Trimestral				
Variables del Indicador							
Variable 1	Visitantes 2025			Unidad de medida		Visitantes	
Variable 2	Visitantes 2026			Unidad de medida		Visitantes	
Variable 3				Unidad de medida			
Variable n				Unidad de medida			
Línea base (LB)			Meta				
Fecha de LB	2025		1er. Trimestre	2do Trimestre	3er. Trimestre	4to Trimestre	Anual
Valor de LB	2026		10%				10%
Sentido del Indicador			Tipo de valor de la meta				
Ascendente		Descendente		Absoluto		Relativo	
X						X	
Datos del programa presupuestario							
Clasificación programática (Tipología)			Nombre del programa				
E			Administración de Espacios para el Deporte y la Activación Física				
Responsable del Indicador							
Responsable de autorizar y dar seguimiento			Nombre:	Miguel Ángel Hernández Martínez			
			Cargo:	Coordinador de Infraestructura Deportiva			

FICHA TÉCNICA DE INDICADOR							
ENTIDAD PÚBLICA:						INSTITUTO ESTATAL DEL DEPORTE DE COAHUILA	
EJERCICIO FISCAL:						2026	
Datos del Indicador							
Nombre del Indicador				Definición del Indicador			
Porcentaje de becas a entrenadoras y entrenadores deportivos y especialistas del deporte				Es el porcentaje de becas para Entrenadoras, Entrenadores y Especialistas del Deporte durante al año			
Dimensión del Indicador				Tipo de Indicador			
Eficiencia	Eficacia	Economía	Calidad	Estratégico		Gestión	
X						X	
Nivel en la Matriz de Indicadores para Resultados				Medios de verificación del Indicador			
Fin	Propósito	Componente	Actividad	Padrón de beneficiarios			
		X					
Método de cálculo				Frecuencia de medición			
El valor final menos el valor anterior entre el valor anterior x 100				Anual			
Variables del Indicador							
Variable 1	Becas 2025			Unidad de medida		Becas	
Variable 2	Becas 2026			Unidad de medida		Becas	
Variable 3				Unidad de medida			
Variable n				Unidad de medida			
Línea base (LB)			Meta				
Fecha de LB	2025		1er. Trimestre	2do Trimestre	3er. Trimestre	4to Trimestre	Anual
Valor de LB	2026		102%				=
Sentido del Indicador			Tipo de valor de la meta				
Ascendente		Descendente		Absoluto		Relativo	
X						X	
Datos del programa presupuestario							
Clasificación programática (Tipología)			Nombre del programa				
E			Administración de Espacios para el Deporte y la Activación Física				
Responsable del Indicador							
Responsable de autorizar y dar seguimiento			Nombre:		Erika Roxana de León Vigil		
			Cargo:		Encargada de Recursos Humanos		

FICHA TÉCNICA DE INDICADOR							
ENTIDAD PÚBLICA:						INSTITUTO ESTATAL DEL DEPORTE DE COAHUILA	
EJERCICIO FISCAL:						2026	
Datos del Indicador							
Nombre del Indicador			Definición del Indicador				
Porcentaje de becas otorgadas a atletas de alto rendimiento			Es el número becas para Atletas de Alto Rendimiento durante el año				
Dimensión del Indicador			Tipo de Indicador				
Eficiencia	Eficacia	Economía	Calidad	Estratégico		Gestión	
X						X	
Nivel en la Matriz de Indicadores para Resultados			Medios de verificación del Indicador				
Fin	Propósito	Componente	Actividad	Padrón de beneficiarios			
			X				
Método de cálculo				Frecuencia de medición			
El valor final menos el valor anterior entre el valor anterior x 100				Anual			
Variables del Indicador							
Variable 1	Becas 2025			Unidad de medida		Becas	
Variable 2	Becas 2026			Unidad de medida		Becas	
Variable 3				Unidad de medida			
Variable n				Unidad de medida			
Línea base (LB)			Meta				
Fecha de LB	2025		1er. Trimestre	2do Trimestre	3er. Trimestre	4to Trimestre	Anual
Valor de LB	2026		1.8%				10%
Sentido del Indicador			Tipo de valor de la meta				
Ascendente		Descendente		Absoluto		Relativo	
X						X	
Datos del programa presupuestario							
Clasificación programática (Tipología)			Nombre del programa				
E			Administración de Espacios para el Deporte y la Activación Física				
Responsable del Indicador							
Responsable de autorizar y dar seguimiento			Nombre:	Cindy Dávila Cavazos			
			Cargo:	Directora de Calidad en el Deporte			

FICHA TÉCNICA DE INDICADOR								
ENTIDAD PÚBLICA:						INSTITUTO ESTATAL DEL DEPORTE DE COAHUILA		
EJERCICIO FISCAL:						2026		
Datos del Indicador								
Nombre del Indicador				Definición del Indicador				
Porcentaje de becas para medallistas en la Olimpiada Nacional CONADE				Es el número de becas para medallistas de Olimpiada Nacional durante el año				
Dimensión del Indicador				Tipo de Indicador				
Eficiencia	Eficacia	Economía	Calidad	Estratégico		Gestión		
X						X		
Nivel en la Matriz de Indicadores para Resultados				Medios de verificación del Indicador				
Fin	Propósito	Componente	Actividad	Padrón de beneficiarios				
			X					
Método de cálculo				Frecuencia de medición				
El valor final menos el valor anterior entre el valor anterior x 100				Anual				
Variables del Indicador								
Variable 1	Becas 2025			Unidad de medida	Becas			
Variable 2	Becas 2026			Unidad de medida	Becas			
Variable 3				Unidad de medida				
Variable n				Unidad de medida				
Línea base (LB)				Meta				
Fecha de LB	2025			1er. Trimestre	2do Trimestre	3er. Trimestre	4to Trimestre	Anual
Valor de LB	2026			97%				=
Sentido del Indicador				Tipo de valor de la meta				
Ascendente		Descendente		Absoluto		Relativo		
X						X		
Datos del programa presupuestario								
Clasificación programática (Tipología)				Nombre del programa				
E				Administración de Espacios para el Deporte y la Activación Física				
Responsable del Indicador								
Responsable de autorizar y dar seguimiento				Nombre:		Cindy Dávila Cavazos		
				Cargo:		Directora de Calidad en el Deporte		

FICHA TÉCNICA DE INDICADOR							
ENTIDAD PÚBLICA:						INSTITUTO ESTATAL DEL DEPORTE DE COAHUILA	
EJERCICIO FISCAL:						2026	
Datos del Indicador							
Nombre del Indicador			Definición del Indicador				
Porcentaje de becas para medallistas de la Paralympiada Nacional CONADE			Es el número de becas para medallistas de Paralympiada durante el año				
Dimensión del Indicador			Tipo de Indicador				
Eficiencia	Eficacia	Economía	Calidad	Estratégico		Gestión	
X						X	
Nivel en la Matriz de Indicadores para Resultados			Medios de verificación del Indicador				
Fin	Propósito	Componente	Actividad	Padrón de beneficiarios			
			X				
Método de cálculo			Frecuencia de medición				
El valor final menos el valor anterior entre el valor anterior x 100			Anual				
Variables del Indicador							
Variable 1	Becas 2025			Unidad de medida		Becas	
Variable 2	Becas 2026			Unidad de medida		Becas	
Variable 3				Unidad de medida			
Variable n				Unidad de medida			
Línea base (LB)			Meta				
Fecha de LB	2025		1er. Trimestre	2do Trimestre	3er. Trimestre	4to Trimestre	Anual
Valor de LB	2026		100%				=
Sentido del Indicador			Tipo de valor de la meta				
Ascendente		Descendente		Absoluto		Relativo	
X						X	
Datos del programa presupuestario							
Clasificación programática (Tipología)			Nombre del programa				
E			Administración de Espacios para el Deporte y la Activación Física				
Responsable del Indicador							
Responsable de autorizar y dar seguimiento			Nombre:	Cindy Dávila Cavazos			
			Cargo:	Directora de Calidad en el Deporte			

FICHA TÉCNICA DE INDICADOR							
ENTIDAD PÚBLICA:						INSTITUTO ESTATAL DEL DEPORTE DE COAHUILA	
EJERCICIO FISCAL:						2026	
Datos del Indicador							
Nombre del Indicador			Definición del Indicador				
Porcentaje de becas para medallistas de Juegos Populares			Son las becas para medallistas de Juegos Populares durante el año				
Dimensión del Indicador			Tipo de Indicador				
Eficiencia	Eficacia	Economía	Calidad	Estratégico		Gestión	
X						X	
Nivel en la Matriz de Indicadores para Resultados			Medios de verificación del Indicador				
Fin	Propósito	Componente	Actividad				
			X	Fomentar la practica popular del deporte genera resultados			
Método de cálculo				Frecuencia de medición			
El valor final menos el valor anterior entre el valor anterior x 100				Anual			
Variables del Indicador							
Variable 1	Becas 2025			Unidad de medida		Becas	
Variable 2	Becas2026			Unidad de medida		Becas	
Variable 3				Unidad de medida			
Variable n				Unidad de medida			
Línea base (LB)			Meta				
Fecha de LB	2024		1er. Trimestre	2do Trimestre	3er. Trimestre	4to Trimestre	Anual
Valor de LB	2026		10%				10%
Sentido del Indicador			Tipo de valor de la meta				
Ascendente		Descendente		Absoluto		Relativo	
X						X	
Datos del programa presupuestario							
Clasificación programática (Tipología)			Nombre del programa				
E			Administración de Espacios para el Deporte y la Activación Física				
Responsable del Indicador							
Responsable de autorizar y dar seguimiento			Nombre:		Cindy Dávila Cavazos		
			Cargo:		Directora de Calidad en el Deporte		

FICHA TÉCNICA DE INDICADOR							
ENTIDAD PÚBLICA:						INSTITUTO ESTATAL DEL DEPORTE DE COAHUILA	
EJERCICIO FISCAL:						2026	
Datos del Indicador							
Nombre del Indicador			Definición del Indicador				
Porcentaje de becas para promotoras y promotores deportivos y administrativos			Es el porcentaje de becas para Promoras y Promotores Deportivos y Administrativos durante el año				
Dimensión del Indicador			Tipo de Indicador				
Eficiencia	Eficacia	Economía	Calidad	Estratégico		Gestión	
X						X	
Nivel en la Matriz de Indicadores para Resultados			Medios de verificación del Indicador				
Fin	Propósito	Componente	Actividad	Padrón de beneficiarios			
			X				
Método de cálculo				Frecuencia de medición			
El valor final menos el valor anterior entre el valor anterior x 100				Anual			
Variables del Indicador							
Variable 1	Becas 2025			Unidad de medida	Becas		
Variable 2	Becas 2026			Unidad de medida	Becas		
Variable 3				Unidad de medida			
Variable n				Unidad de medida			
Línea base (LB)			Meta				
Fecha de LB	2025		1er. Trimestre	2do Trimestre	3er. Trimestre	4to Trimestre	Anual
Valor de LB	2026		97%				=
Sentido del Indicador			Tipo de valor de la meta				
Ascendente		Descendente		Absoluto		Relativo	
X						X	
Datos del programa presupuestario							
Clasificación programática (Tipología)			Nombre del programa				
E			Administración de Espacios para el Deporte y la Activación Física				
Responsable del Indicador							
Responsable de autorizar y dar seguimiento			Nombre:	Erika Roxana de León Vigil			
			Cargo:	Encargada de Recursos Humanos			